

**Agenzia del Territorio
CATASTO FABBRICATI
Ufficio Provinciale di
Lecco**

Dichiarazione protocollo n. LC0080737 del 17/05/2007

Planimetria di u.i.u. in Comune di Merate

Via Degli Alpini

civ. 16

Identificativi Catastali:

Sezione: MER

Foglio: 5

Particella: 4135

Subalterno: 22

Compilata da:

Vertemati Annabruna

Iscritto all'albo:

Architetti

Prov. Milano

N. 4347

Scheda n. 1

Scala 1:200

PIANTA PIANO PRIMO H. 290

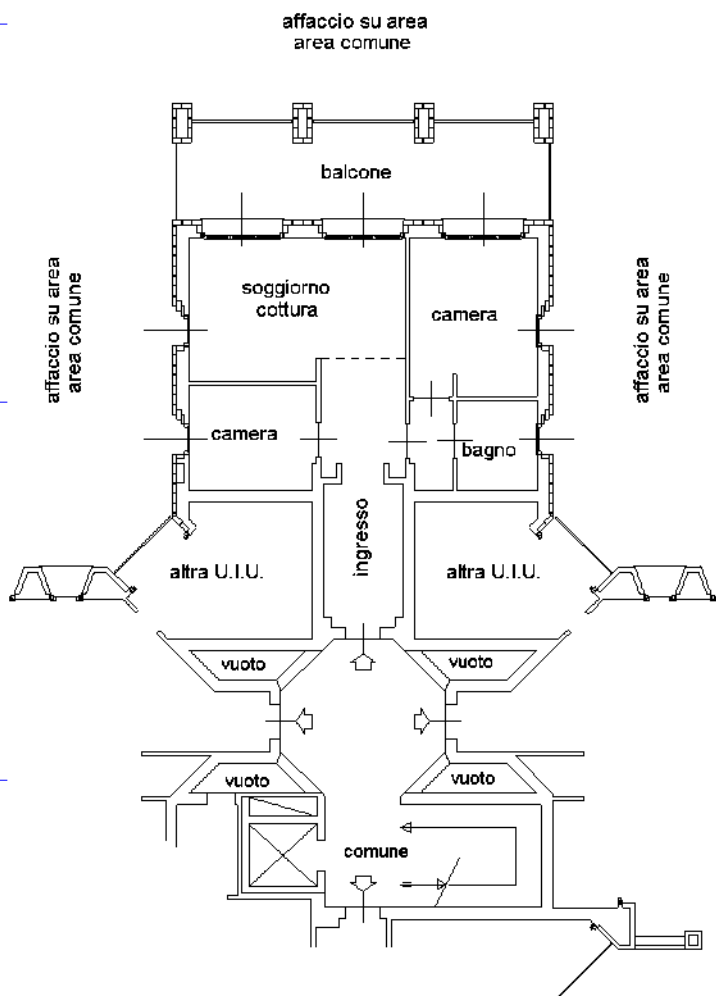

PIANTA PIANO INTERRATO H. 250

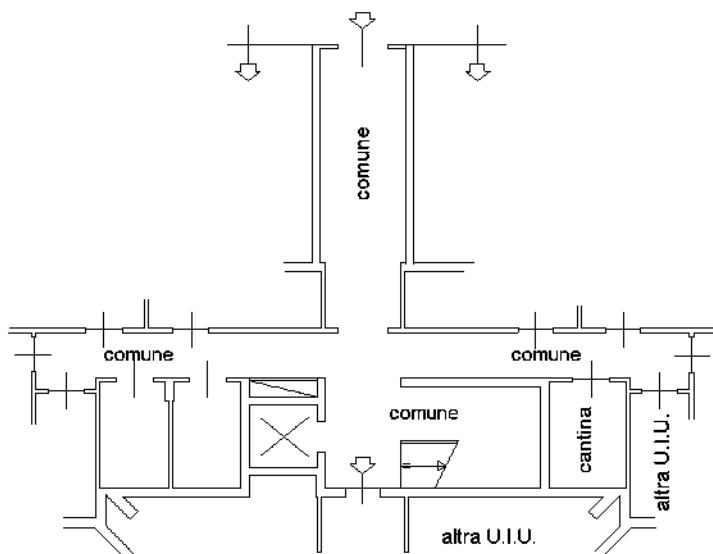

Sub. 22

Ultima planimetria in atti

Catasto dei Fabbricati - Situazione al 05/12/2018 - Comune di MERATE (F133) - < Sez.Urb.: MER - Foglio: 5 - Particella: 4135 - Subalterno: 22 >
VIA DEGLI ALPINI n. 16 piano: 1-S1;

**Agenzia del Territorio
CATASTO FABBRICATI
Ufficio Provinciale di
Lecco**

Dichiarazione protocollo n. LC0080737 del 17/05/2007

Planimetria di u.i.u. in Comune di Merate

Via Degli Alpini

civ. 26

Identificativi Catastali:

Sezione: MER

Foglio: 5

Particella: 4135

Subalterno: 51

Compilata da:

Vertemati Annabruna

Iscritto all'albo:

Architetti

Prov. Milano

N. 4347

Scheda n. 1

Scala 1:200

PIANTA PIANO INTERRATO H. 250

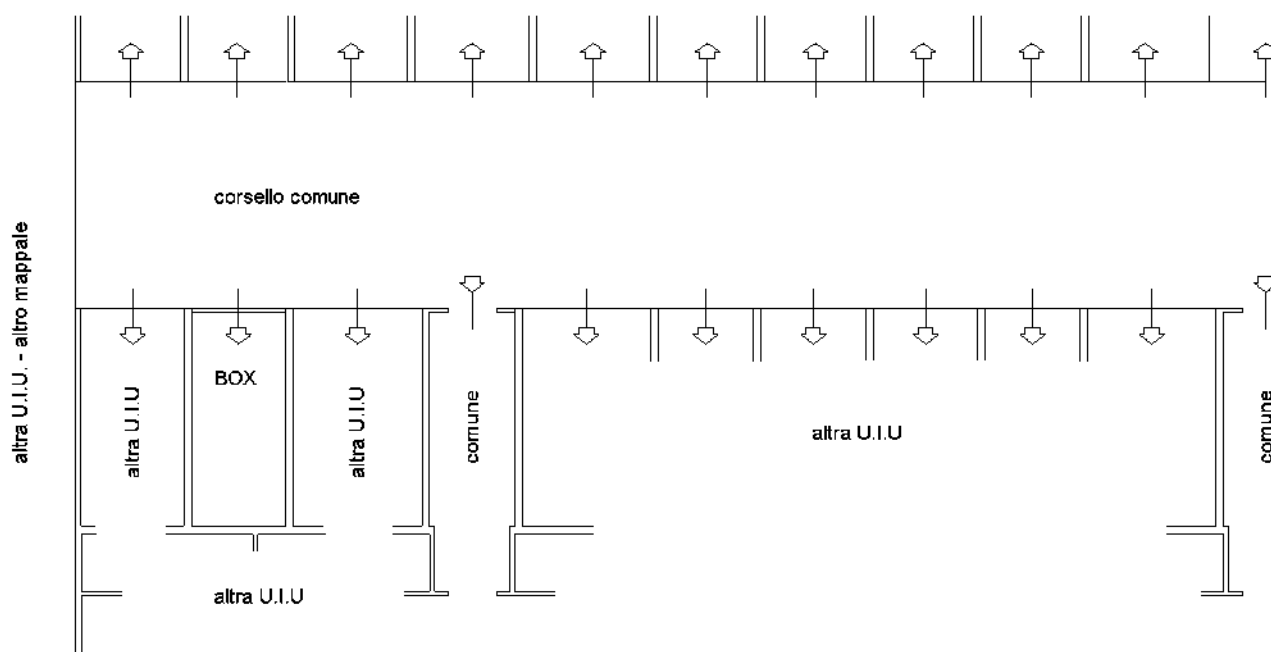

Sub. 51

Ultima planimetria in atti