

MODULARIO
F. - Cat. S. T. - 315



MINISTERO DELLE FINANZE
DIREZIONE GENERALE DEL CATASTO E DEI SERVIZI TECNICI ERARIALI

Mod. B (Nuovo Catasto Edilizio Urbano)

NUOVO CATASTO EDILIZIO URBANO

(R. DECRETO-LEGGE 13 APRILE 1939, N. 652)

Lire
50

Planimetria dell'immobile situato nel Comune di **MILANO** Via **Bru** **3**
Ditta **[REDACTED]** s.p.a. Milano
Allegata alla dichiarazione presentata all'Ufficio Tecnico Erariale di **MILANO**

Piano Sesto

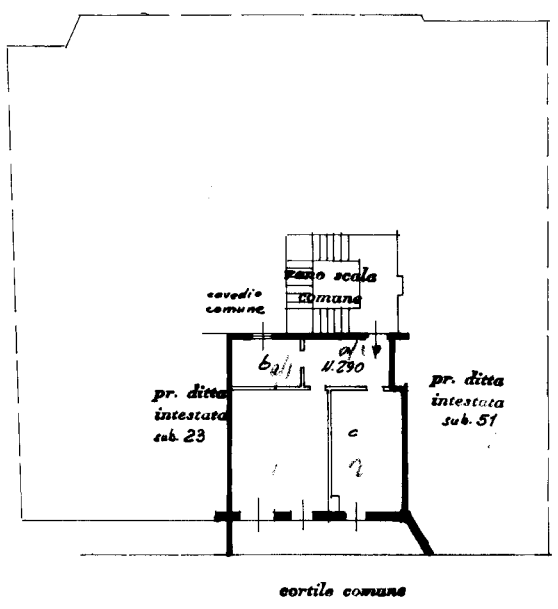

Piano cantinato

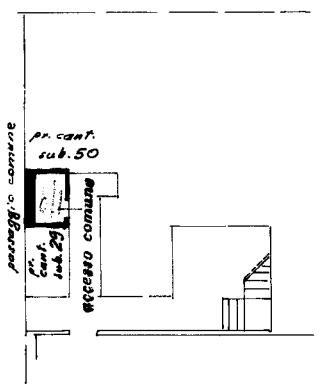

SPAZIO RISERVATO PER LE ANNOTAZIONI D'UFFICIO

DATA
PROT. N°

4109

CASSA NAZIONALE PREVIDENTE EDIMILITARE
VAR. CONSIST.
Assegnaz. 10mo di 10/1000

PR. N. 12888.5
F. 18 Mo 5.11
MAPP. 14066 351
52

Compilata dal Geom. **Tiziana GAMBELLI**
(Titolo, nome e cognome del tecnico)

Iscritto all'Albo de **Geometri** N° **12071**
della Provincia di **MILANO**

DATA **19 GIU. 1978**
Firma: **[Signature]**

Catasto dei Fabbricati - Situazione al 13/10/2021 - Comune di MILANO (F205) - < Foglio: 511 - Particella: 351 - Subalterno: 52 >
VIA GIAMBELLINO n. 57 piano: 6;

Ultima planimetria in atti