

**Agenzia delle Entrate
CATASTO FABBRICATI
Ufficio Provinciale di
Brescia**

ELABORATO PLANIMETRICO	
Compilato da: Rivadossi Fabio	
Iscritto all'albo: Geometri	
Prov. Brescia	N. 05212

Comune di Angolo Terme	Protocollo n. BS0119971 del 23/06/2017
Sezione: ANG Foglio: 17 Particella: 2740	Tipo Mappale n. del
Dimostrazione grafica dei subalterni Scala 1 : 500	

PIANO S1
(seminterrato)

Particella 3901

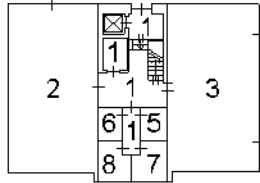

PIANO T
(rialzato)

Particella 3901

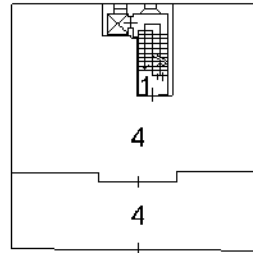

via Regina Elena

PIANO 1

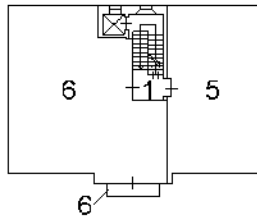

PIANO 2
(sottotetto)

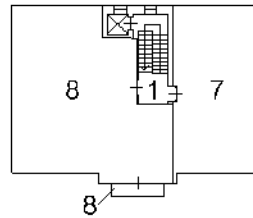

PIANO 2
(soppalco non accessibile)

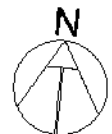

Ultima planimetria in atti

Agenzia delle Entrate
CATASTO FABBRICATI
Ufficio Provinciale di
Brescia

Dichiarazione protocollo n. BS0119971 del 23/06/2017

Planimetria di u.i.u. in Comune di **Angolo Terme**

Via Regina Elena

civ. 2

Identificativi Catastali:

Sezione: **ANG**

Foglio: **17**

Particella: **2740**

Subalterno: **2**

Compilata da:

Rivadossi Fabio

Iscritto all'albo:

Geometri

Prov. **Brescia**

N. 05212

Scheda n. **1**

Scala **1:200**

PIANO S1

(seminterrato)

h=3.25

Particella 3901

Particella 3901

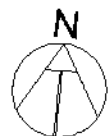
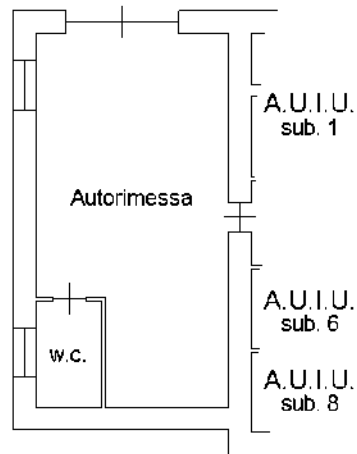

Ultima planimetria in atti

Agenzia delle Entrate
CATASTO FABBRICATI
Ufficio Provinciale di
Brescia

Dichiarazione protocollo n. BS0119971 del 23/06/2017

Planimetria di u.i.u. in Comune di **Angolo Terme**

Via Regina Elena

civ. 2

Identificativi Catastali:

Sezione: **ANG**

Foglio: **17**

Particella: **2740**

Subalterno: **3**

Compilata da:
Rivadossi Fabio

Iscritto all'albo:
Geometri

Prov. **Brescia**

N. **05212**

Scheda n. **1**

Scala **1:200**

PIANO S1

(seminterrato)

h=3.00

Particella 3901

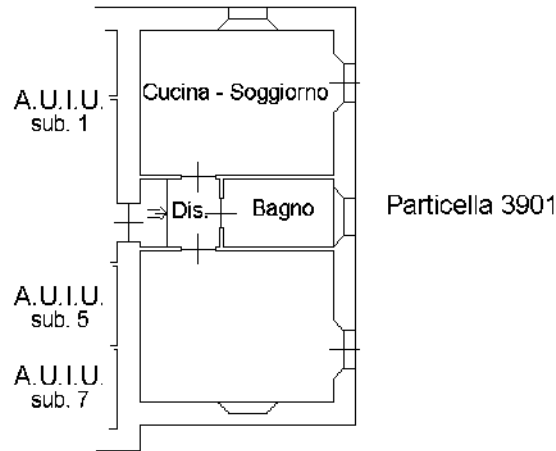

Ultima planimetria in atti

Agenzia delle Entrate
CATASTO FABBRICATI
Ufficio Provinciale di
Brescia

Dichiarazione protocollo n. BS0119971 del 23/06/2017

Planimetria di u.i.u. in Comune di **Angolo Terme**

Via Regina Elena

civ. 2

Identificativi Catastali:

Sezione: **ANG**

Foglio: **17**

Particella: **2740**

Subalterno: **4**

Compilata da:
Rivadossi Fabio

Iscritto all'albo:
Geometri

Prov. **Brescia**

N. 05212

Scheda n. **1**

Scala **1:200**

PIANO T

(rialzato)
h=2.90

Particella 3901

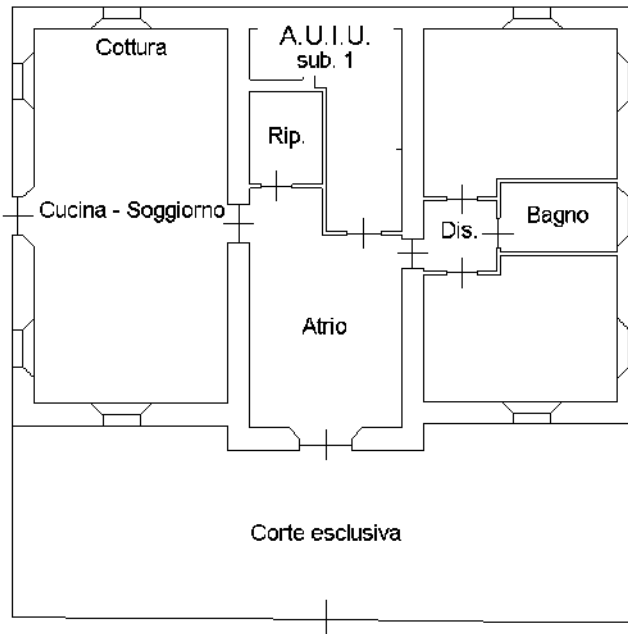

via Regina Elena

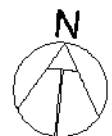

Ultima planimetria in atti

Agenzia delle Entrate
CATASTO FABBRICATI
Ufficio Provinciale di
Brescia

Dichiarazione protocollo n. BS0119971 del 23/06/2017

Planimetria di u.i.u. in Comune di **Angolo Terme**

Via Regina Elena

civ. 2

Identificativi Catastali:

Sezione: **ANG**

Foglio: **17**

Particella: **2740**

Subalterno: **5**

Compilata da:

Rivadossi Fabio

Iscritto all'albo:

Geometri

Prov. **Brescia**

N. **05212**

Scheda n. **1**

Scala **1:200**

PIANO S1

(seminterrato)

h=2.85

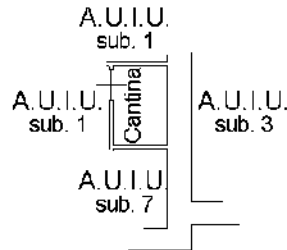

PIANO 1

h=2.90

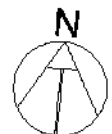
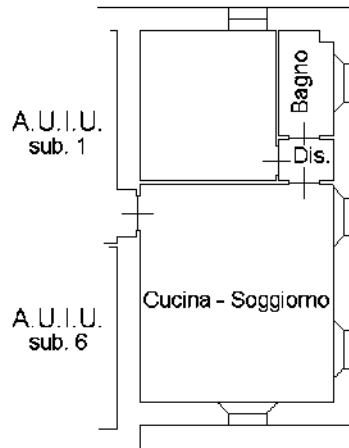

Ultima planimetria in atti

Agenzia delle Entrate
CATASTO FABBRICATI
Ufficio Provinciale di
Brescia

Dichiarazione protocollo n. BS0119971 del 23/06/2017

Planimetria di u.i.u. in Comune di **Angolo Terme**

Via Regina Elena

civ. 2

Identificativi Catastali:

Sezione: **ANG**

Foglio: **17**

Particella: **2740**

Subalterno: **6**

Compilata da:

Rivadossi Fabio

Iscritto all'albo:

Geometri

Prov. **Brescia**

N. 05212

Scheda n. **1**

Scala **1:200**

PIANO S1

(seminterrato)
h=2.85

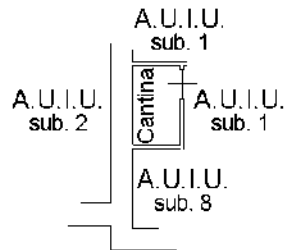

PIANO 1

h=2.90

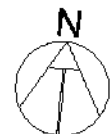
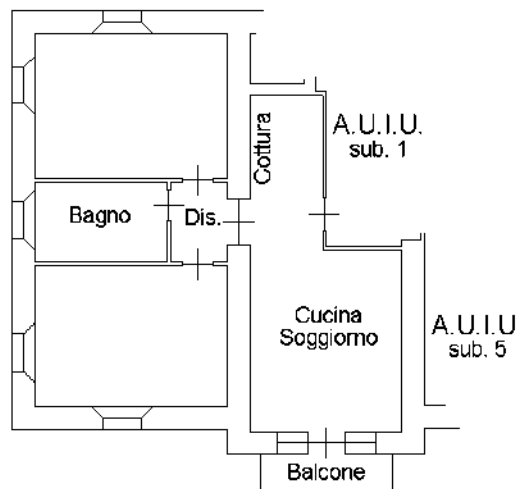

Ultima planimetria in atti

Agenzia delle Entrate
CATASTO FABBRICATI
Ufficio Provinciale di
Brescia

Dichiarazione protocollo n. BS0119971 del 23/06/2017

Planimetria di u.i.u. in Comune di **Angolo Terme**

Via Regina Elena

civ. 2

Identificativi Catastali:

Sezione: **ANG**
Foglio: **17**
Particella: **2740**
Subalterno: **7**

Compilata da:
Rivadossi Fabio
Iscritto all'albo:
Geometri

Prov. **Brescia**

N. **05212**

Scheda n. **1**

Scala **1:200**

PIANO S1

(seminterrato)
h=2.85

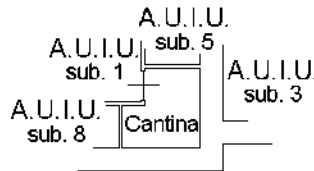

PIANO 2

(sottotetto)
h.m.=2.50

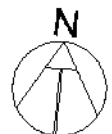
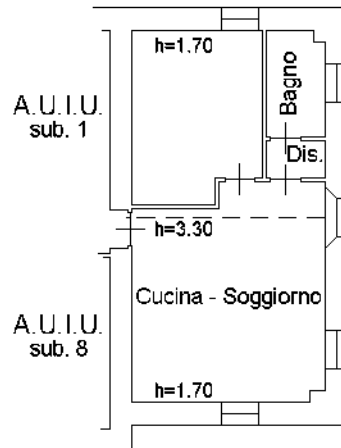

Ultima planimetria in atti

Agenzia delle Entrate
CATASTO FABBRICATI
Ufficio Provinciale di
Brescia

Dichiarazione protocollo n. BS0119971 del 23/06/2017

Planimetria di u.i.u. in Comune di **Angolo Terme**

Via Regina Elena

civ. 2

Identificativi Catastali:

Sezione: **ANG**

Foglio: **17**

Particella: **2740**

Subalterno: **8**

Compilata da:
Rivadossi Fabio

Iscritto all'albo:
Geometri

Prov. **Brescia**

N. **05212**

Scheda n. **1**

Scala **1:200**

PIANO S1

(seminterrato)

h=2.85

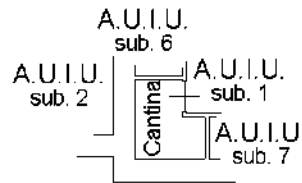

PIANO 2

(sottotetto)

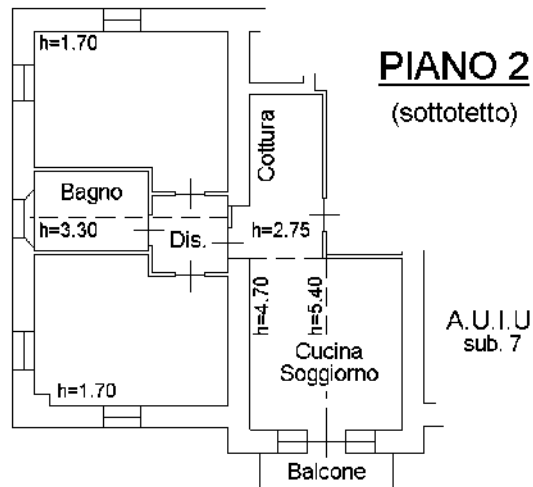

PIANO 2

(soppalco non accessibile)

h.m.=2.05

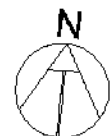
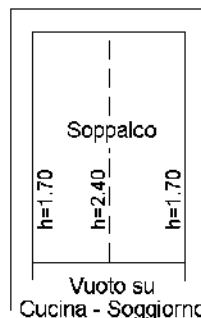

Ultima planimetria in atti