

ALVARO
n. 480



MINISTERO DELLE FINANZE
DIREZIONE GENERALE DEL CATASTO E DEI SERVIZI TECNICI ERARIALI

MOD. A (Nuovo Catasto Edilizio Urbano)

NUOVO CATASTO EDILIZIO URBANO

(R. DECRETO-LEGGE 13 APRILE 1939, N. 652)

Planimetria dell'immobile situato nel Comune di Irritapoli Via Carlo Pisacane

Ditta _____
Allegata _____ dichiarazione presentata all'Ufficio (*) Tecnico Erariale di Foggia

(*) Tecnico Erariale o del Comune

(3)

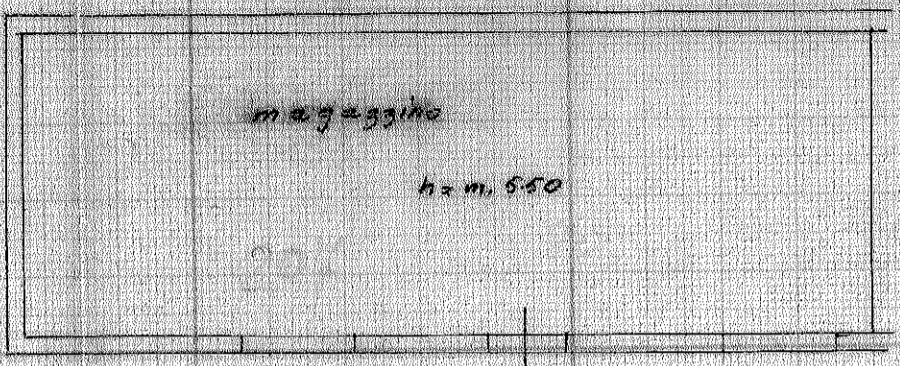

(4)

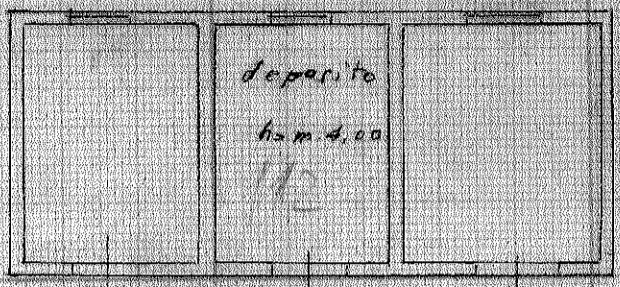

P.T.

P.T. (2)

(5) P.Int. (2)

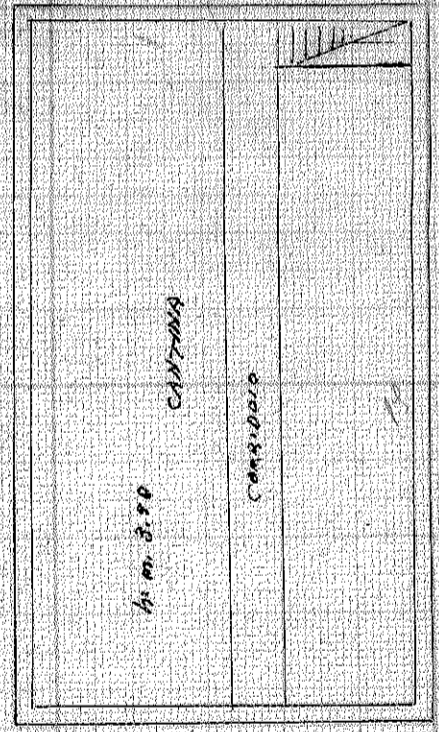
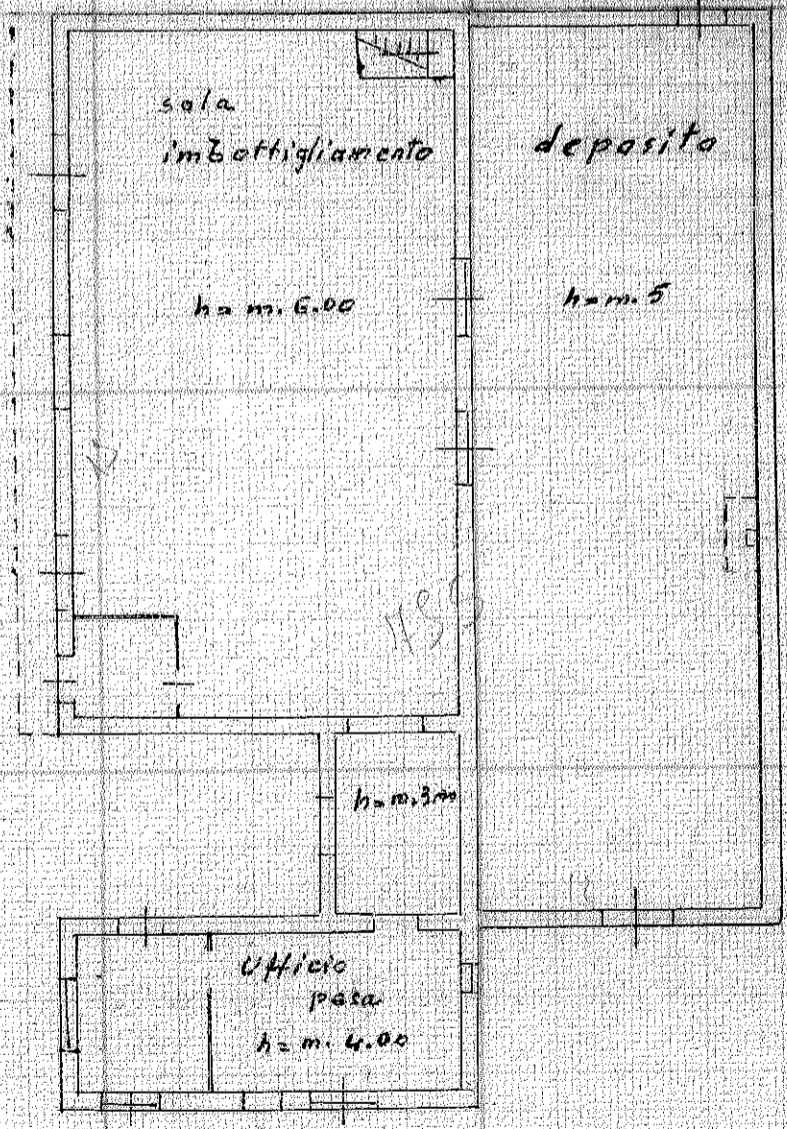

ORIENTAMENTO

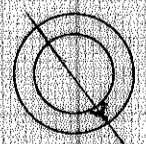

SCALA DI 1:200

SPAZIO RISERVATO PER LE ANNOTAZIONI D'UFFICIO

DATA
PROT. N°

fgl 68 p.lla 2534 sub 4 - 5 - 6

Compilata dal Geom. Pasquale
(Titolo, nome e cognome del tecnico)
Campagna

Iscritto all'Albo dei Geometri
della Provincia di Foggia

DATA 11/4-1967

Firma: Geom. Pasquale Campagna

33 alla ...

REGOLARIO
F. 1. 1. - 480

sviluppo planimetria

P.Int. (1)

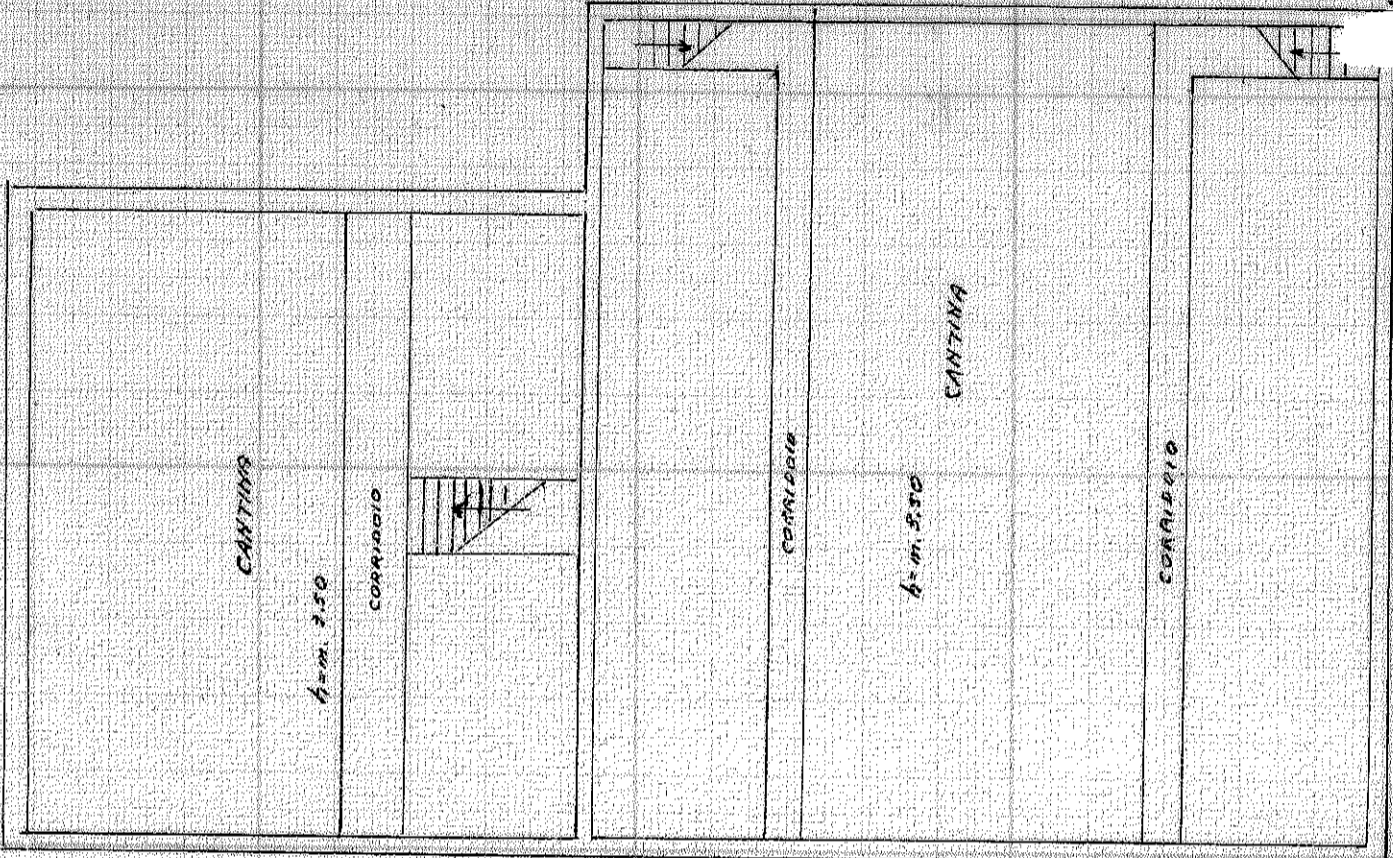

(3)

Planimetria
Ditta
Allegata

P.T. (1)

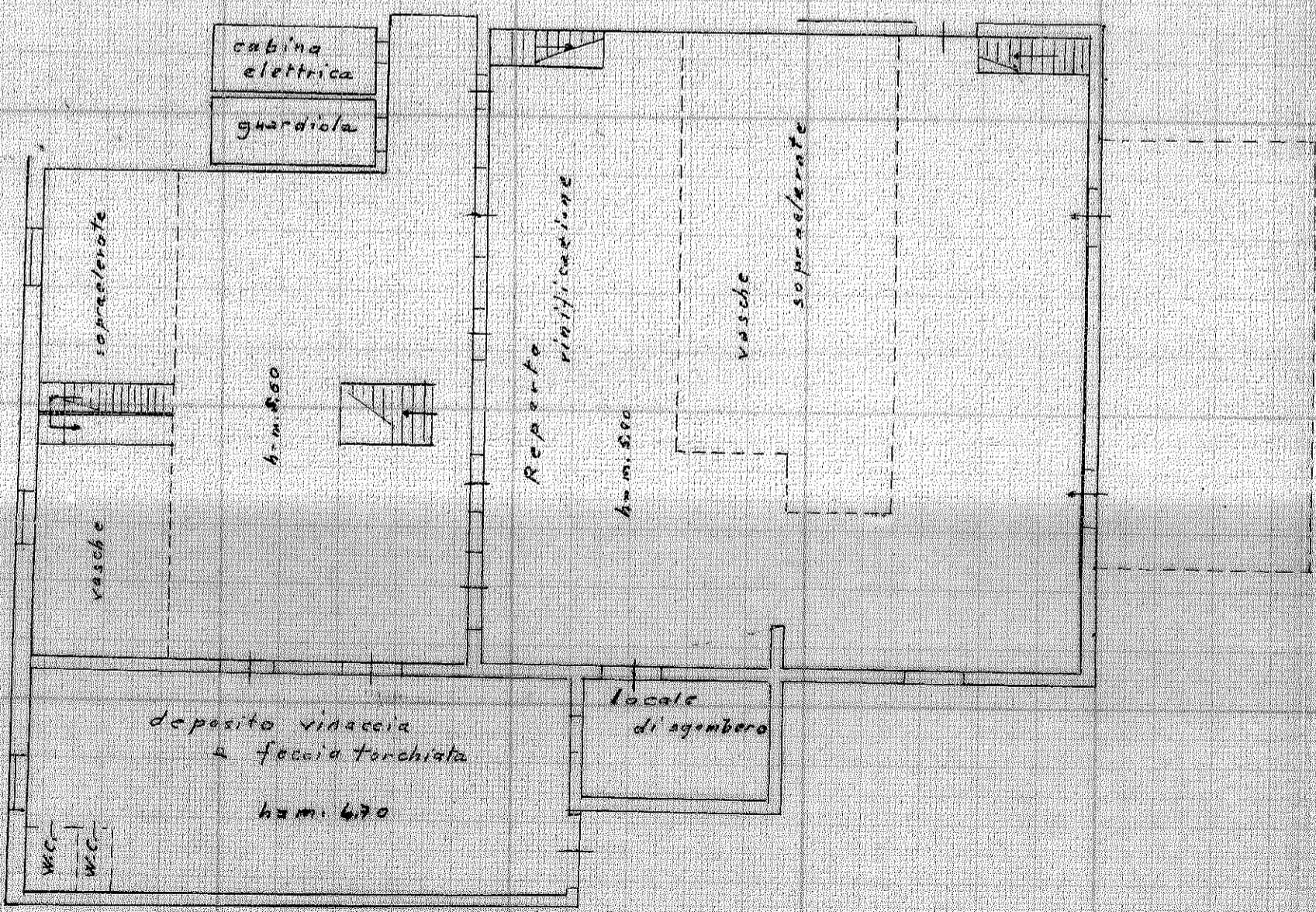

DATA
PROT. N°



MINISTERO DELLE FINANZE
DIREZIONE GENERALE DEL CATASTO E DEI SERVIZI TECNICI ERARIALI

Parte 1236 F. 68 Pl. 562/23/27
161/123/27

ACCERTAMENTO GENERALE DELLA PROPRIETA' IMMOBILIARE URBANA

(R. DECRETO LEGGE 13 APRILE 1939 XVII N° 652)

Planimetria degli immobili urbani denunciati con la Scheda N° 53825

Comune Trinitapoli
Via Salpi 55-57

Ditta^m

^m Segnare cognome, nome, paternita' del solo primo intestatario

SPAZIO
ove va incollato il
TALLONCINO di RISCOntRO
DELLA SCHEDA
con la quale
si denunciano
gli immobili

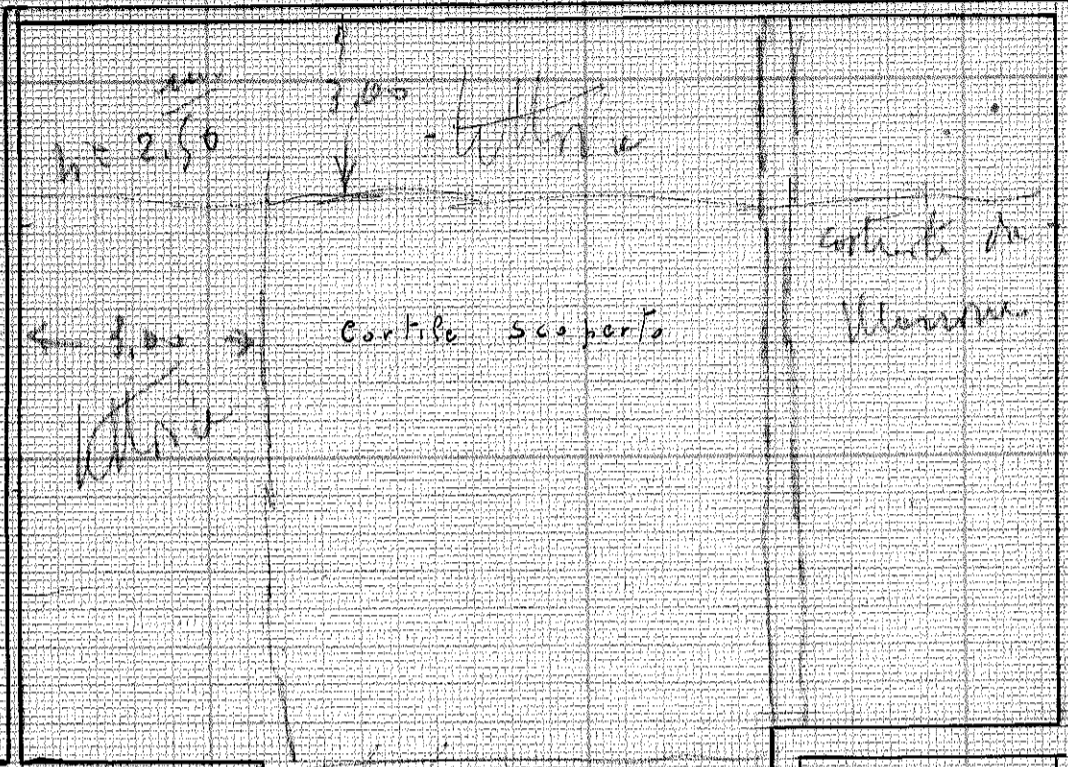

p. e.



Via Salpi

ORIENTAMENTO

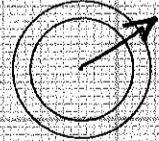

SCALA di 1:200

Compilata da:

(Titolo, nome e cognome del tecnico)

Iscritto all'Albo de
della Provincia di

Firma

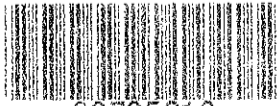

00705616

fgl 68 p.lla 2534 sub 1 - 2

Data 10-1-1940

MODULARIO
F. - Cat. S. T. - 315



MINISTERO DELLE FINANZE

DIREZIONE GENERALE DEL CATASTO E DEI SERVIZI TECNICI ERARIALI

NUOVO CATASTO EDILIZIO URBANO

(R. DECRETO-LEGGE 13 APRILE 1939, N. 652)

MOD. B (Nuovo Catasto Edilizio Urbano)

Lire
20

Planimetria dell'immobile situato nel Comune di Trinitapoli Via Carlo Pisacane
Ditta _____
Allegata alla dichiarazione presentata all'Ufficio Tecnico Erariale di Foggia

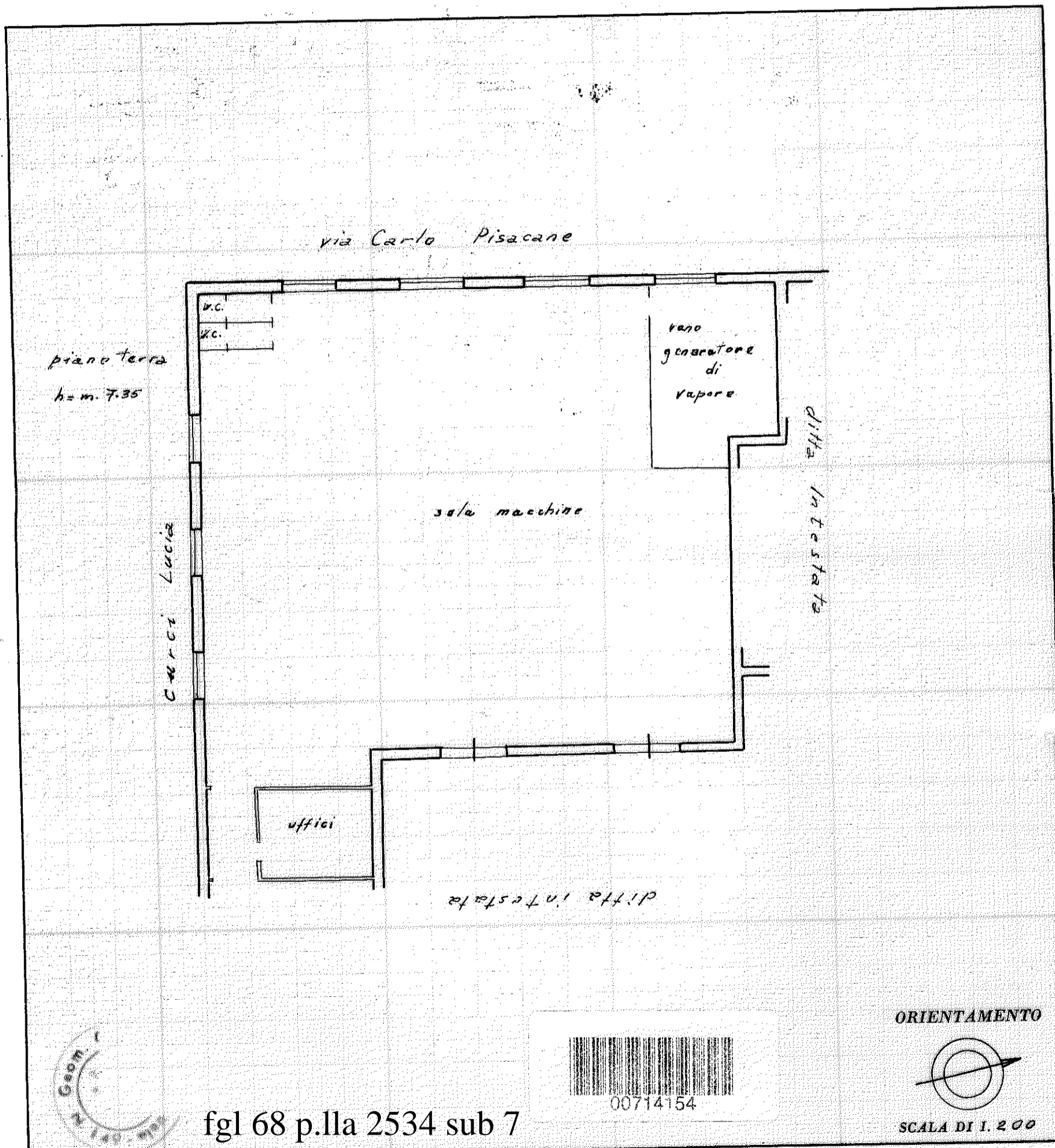

fgl 68 p.lla 2534 sub 7

SPAZIO RISERVATO PER LE ANNOTAZIONI D'UFFICIO

DATA _____
 PROT. N° _____

UFFICIO TECNICO ERARIALE
 FOGGIA

10058

10882

ISTITUTO POLIGRAFICO DELLO STATO

Accertamento Generale della Proprietà Immobiliare Urbana
 (R.D.L. 13 aprile 1939 - XVII, n. 652)

COMUNE
Trinitapoli

Tallone di riscontro
 DELLA SCHEDA
 N° 843816

Serie E

Compilata dal Geom. Pasquale
(titolo, nome e cognome del tecnico)
Campagna

Iscritto all'Albo dei Geometri
 della Provincia di Foggia

DATA 31/5.1965

Firma: Geom. Pasquale Campagna



NUOVO CATASTO EDILIZIO URBANO

(R. DECRETO-LEGGE 13 APRILE 1939, N. 652)

Planimetria dell'immobile situato nel Comune di TRINITAPOLI Via PORTA PIA, u. 33

Ditta _____

Allegata alla dichiarazione presentata all'Ufficio Tecnico Erariale di FOGGIA

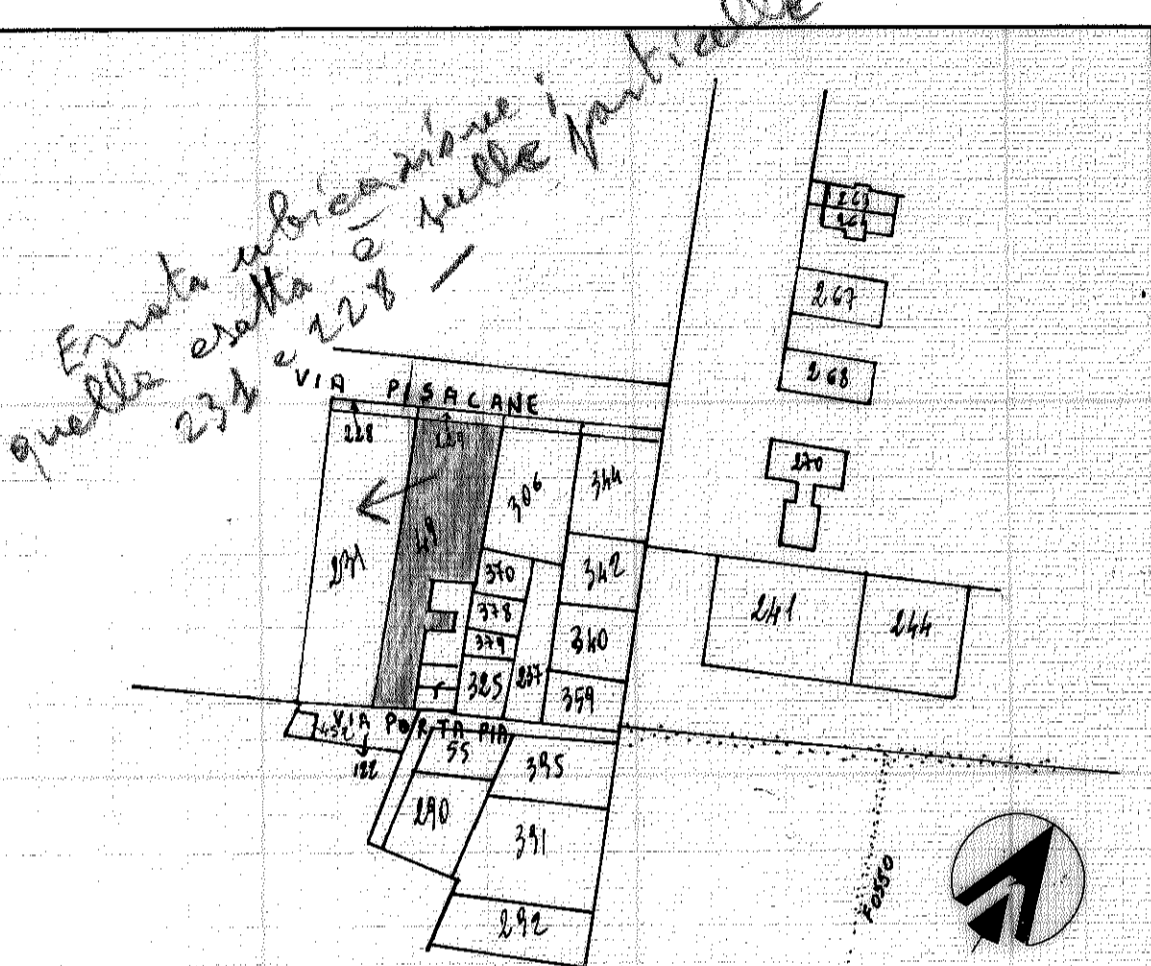

STRALCIO PLANIMETRICO PARTICELLARE
N.C.E.U. di TRINITAPOLI F. 24 PART. 49
SCALA 1: 2.000

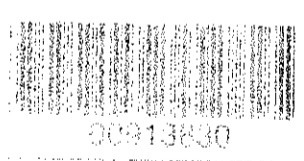
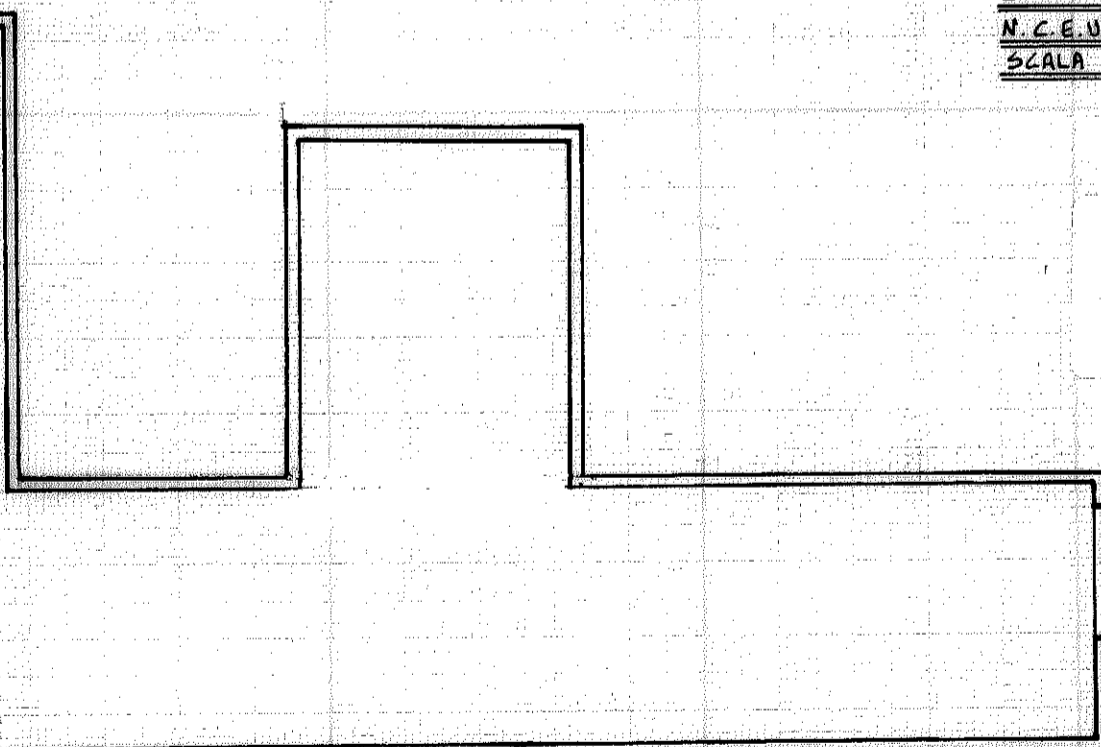

VIA PORTA PIA

ORIENTAMENTO



SCALA DI 1: 200

SPAZIO RISERVATO PER LE ANNOTAZIONI D'UFFICIO

DATA
PROT. N°

103

fgl 24 p.lla 231 sub 2 - 3

Compilata dal PROF. GEOM. ENRICO MAZZONE

Iscritto all'Albo dei GEOMETRI

della Provincia di FOGGIA

DATA 16.3.1983

Firma: Prof. Geom. Enrico Mazzone

1/1000

ARTO
T. - 366

N

Planimetria de
Ditta "CAI"
Allegata alla d

VIA PISAGANE

- CORTILE : mq. 1471,90 -

PROPRIETA DI LEO FRANCESCO

SPA

DATA
PROT. N°

LRS-OFFICINA C.V.-ROMA



NUOVO CATASTO EDILIZIO URBANO

(R. DECRETO-LEGGE 13 APRILE 1939, N. 662)

Planimetria dell'immobile situato nel Comune di TRINITAPOLI Via PORTA PIA, n. 31

Ditta

Allegata alla dichiarazione presentata all'Ufficio Tecnico Erariale di FOGGIA

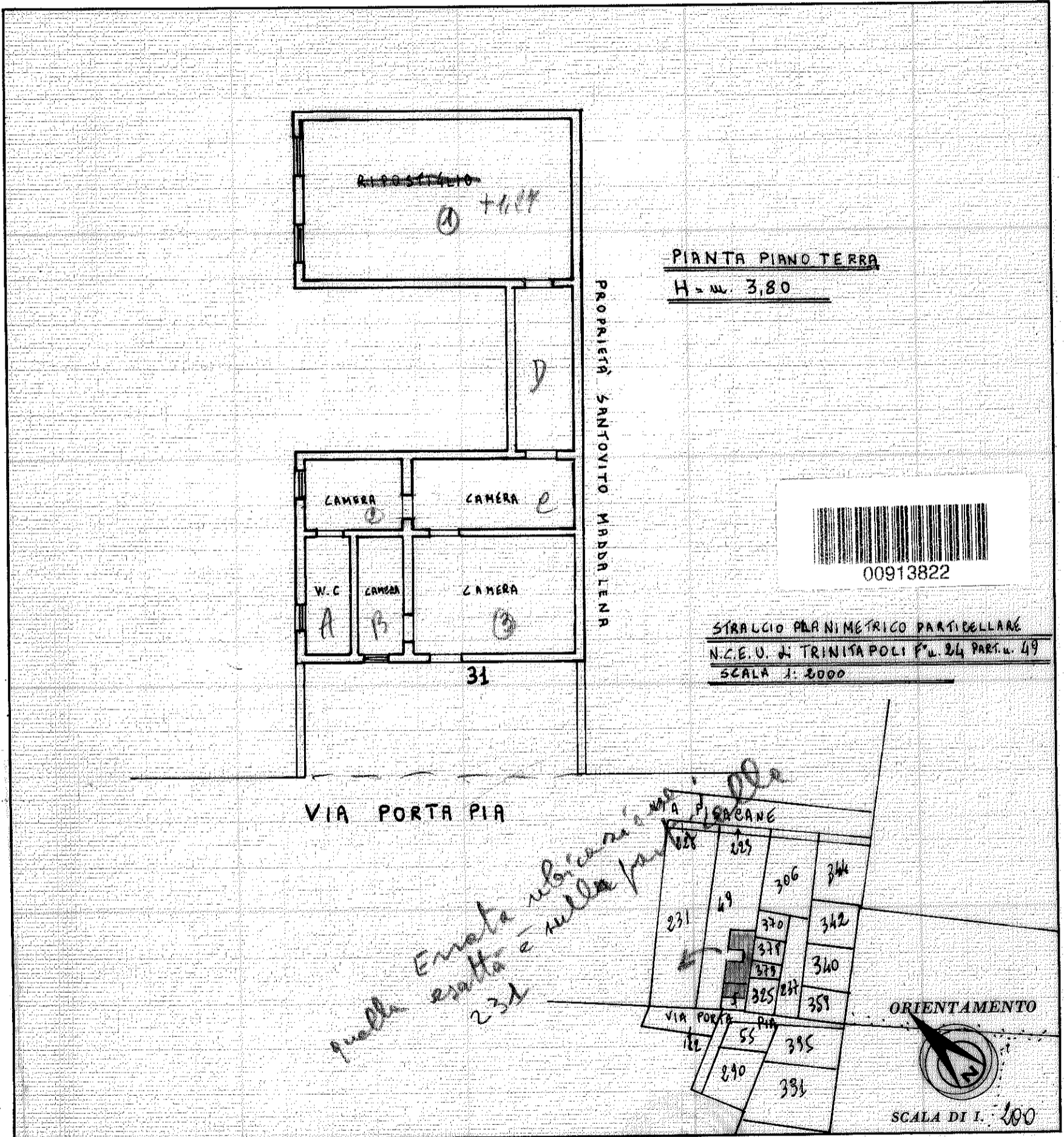

SPAZIO RISERVATO PER LE ANNOTAZIONI D'UFFICIO

DATA 26/23/1/1

PROT. N° 102

Compilata dal PROF. GEOM. ENRICO MAZZONE
(Titolo, nome e cognome del tecnico)

Iscritto all'Albo dei GEOMETRI
della Provincia di FOGGIA

DATA 16.3.1983

Firma: Prof. Geom. Enrico Mazzone