

1 REPUBBLICA ITALIANA  
 Ministero dei Trasporti e della Navigazione  
 DIREZIONE GENERALE DELLA MOTORIZZAZIONE - VEICOLI E DEI TRASPORTI IN CONCESSIONE

UFFICIO PROVINCIALE DI: VERONA  
 VISTE LE NORME DEL D.L.vo 30 - 4 - 1992 N. 285 VISI LA PRESCRITTA DOCUMENTAZIONE  
 SI IMMATRICOLA CON LA SUDETTA TARGA IL VEICOLO  
 DI FABBRICAZIONE EST DESCRITTO ALLE PAGG. 1 E 2, SI RILASCI LA PRESENTE CARTA DI CIRCOLAZ. PER USO  
 PROPRIO.

CLASSE VEICOLO - AUTOCARRO PER TRASPORTO DI COSE  
 FABBRICA/TIPO- FIAT AUTO SPA 220ZE5 FIAT SCUDO  
 OMOLOGAZ- OM53967EST01D  
 TELAIO-ZFA220000

Imposta di bollo assolta mediante versamento in c/c postale di euro dell'art. 7 della legge 18 ottobre 1974 n. 425.  
 ANNO IMMATRICOLAZIONE 96  
 VERONA 05/11/96 p. IL DIRETTORE

2 Mod. MC 904 F  
 N° [redacted] TARGA [redacted]  
 CARROZZERIA F0- FURGONE

MOTORE	DIMENSIONI	MASSE (Kg)	NORMALI	ECCEZIONALI (5)
tipo D8B	lunghezza m 4,440	tara (1) 1475		
templ/comb. 4/ GASOL	larghezza m 1,810	portata (2) 745		
cilindrata cm³ 1905	assi n. 2	complessiva 2220		
pot. max kW 68,00	distanza interassi I 2,824	rimorchiabile (3) 1300		
	II	max autotreno su ralla		
pot. fiscale CV	NUMERO POSTI max su gancio o ralla		FRENI	
TRASMISSIONE		anteriori 3		
tipo cambio MEC	max 003	a sedere max		
	di servizio			

PNEUMATICI 195/70 R14 91T  
 SILENZIATORE dB controllo usati (4) 87 n° giri/min 3000  
 Vel. calc. km/h Avanzamento ralla mm

VEL. MAX = 157,00 POTENZA/TARA = 046,10 KW/T

3 N° [redacted] TARGA [redacted]

ATTENZIONE - LA RICHIESTA DI ISCRIZIONE AL PRA DEVE ESSERE PRESENTATA ENTRO 60 GIORNI DAL 05/11/96 IL VEICOLO DI CUI ALLA PRESENTE CARTA DI CIRCOLAZIONE NON RIENTRA NEL CAMPO DI APPLICAZIONE DELLA LEGGE 298/1974 - LEGGE 30/03/87 N.132

DATA SCADENZA CONTRATTO LOCAZIONE 30/04/1999

4 N° [redacted] TARGA [redacted]

MASSA RIMORCHIABILE DI 1300 KG NEI LIMITI DI 3500 KG DI MASSA LIMITE AUTORIZZATA PER IL COMPLESSO.  
 RAPP. TOT. DI TRASSMISS. IN ALTERNATIVA: 1:3,170.

5 N° [redacted] TARGA [redacted]

6 N° [redacted] TARGA [redacted]

5 N°

TARGA

A/ /28.08.2000

KRKKDX

\*\*\* TRASFERIMENTO DI PROPRIETA' \*\*\*  
PROPRIETARIO

RES.

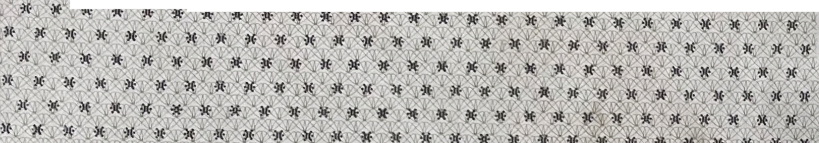

VERONA, 28.08.2000

AG.109B

1225

6 N°

TARGA



Ministero dei Trasporti  
e della Navigazione  
Motorizzazione Civile



5LT68K

IL PRESENTE TAGLIANDO VA STACCATO  
LUNGO LA LINEA PERFORATA E TENUTO A  
BORDO DEL VEICOLO.

È NECESSARIO ESPORLO IN CASO DI  
RESTRIZIONI AL TRAFFICO VEICOLARE  
PER ELEVATO TASSO DI INQUINAMENTO  
ATMOSFERICO.

**H**  
REVISIONI  
(Art. 80 del D.L.vo 30-4-1992 N. 285)

IPZS - P.V. - TT 956  
[redacted] VR/AF4  
REVISIONE DEL 28/09/2000  
ESITO REGOLARE  
VRAF40BBP8H  
956 CW - NS - SZ41

IPZS - P.V. - TT 956  
[redacted] VR/AF4  
REVISIONE DEL 20/09/2006  
ESITO REGOLARE  
VRAF40BB64N

IPZS - P.V. - TT 956  
[redacted] VR/AF4  
REVISIONE DEL 27/09/2002  
ESITO REGOLARE  
VRAF40BCK4F  
956 LL - AS - SZ41

IPZS - P.V. - TT 956  
[redacted] VR/AF6  
REVISIONE DEL 26/09/2008  
ESITO REGOLARE  
VRAF40BB60H

IPZS - P.V. - TT 956  
[redacted] VR/AF4  
REVISIONE DEL 21/09/2004  
ESITO REGOLARE  
VRAF40BD62P

IPZS - P.V. - TT 956  
[redacted] VR/ALL  
REVISIONE DEL 06/11/2010  
ESITO REGOLARE  
VRA110BDP12

**12**

IPZS - S.N. ROMA 1996 (832013 - c. 3.000.000)

Corrispondenza tra le lettere sui contrassegni e le categorie di veicoli in relazione al potenziale inquinante

- A) Autoveicoli ad emissione nulla
- B) Autovetture rispondenti alla direttiva 91/441/CEE o seguenti
- C) Autoveicoli (diversi da autovetture) rispondenti alla direttiva 91/441/CEE o seguenti
- D) Autoveicoli rispondenti alla direttiva 91/542/CEE o seguenti
- E) Autovetture con motore ad accensione comandata, che rispettano i limiti più severi previsti dalla direttiva 88/76/CEE
- F) Autoveicoli (diversi dalle autovetture ricomprese alla lettera E) rispondenti alla direttiva 88/76/CEE
- G) Autoveicoli rispondenti alla direttiva 88/77/CEE
- H) Autovetture con motore ad accensione comandata, i cui livelli di emissione non superano il 50% dei livelli della direttiva 83/351/CEE
- I) Autoveicoli alimentati a G.P.L. o metano