



MINISTERO DELLE FINANZE
DIPARTIMENTO DEL TERRITORIO
CATASTO EDILIZIO URBANO (RDL 13-4-1939, n. 652)

MOD. AN (CEU)



Planimetria di u.i.u. in Comune di SAN MARCELLO via DELL'ANTICO CIV. n. 300

Data presentazione: 20/03/2000 - Data: 26/05/2015 - n. AN0056566 - Richiedente UBERTINI SARA CURATORE FALLIMENTARE
Tot. schede: 1 - Formato di acq.: A3(297x420) - Formato di scala: 1:1
Ultima Planimetria in atti:

PIANO TERRA
Sito dei Fabbricati - Situazione al 26/05/2015 - Comune di SAN MARCELLO(H979) - < Foglio: 13 Particella: 182 - Subalterno 4 >
MONTELATIERE piano: T-1;

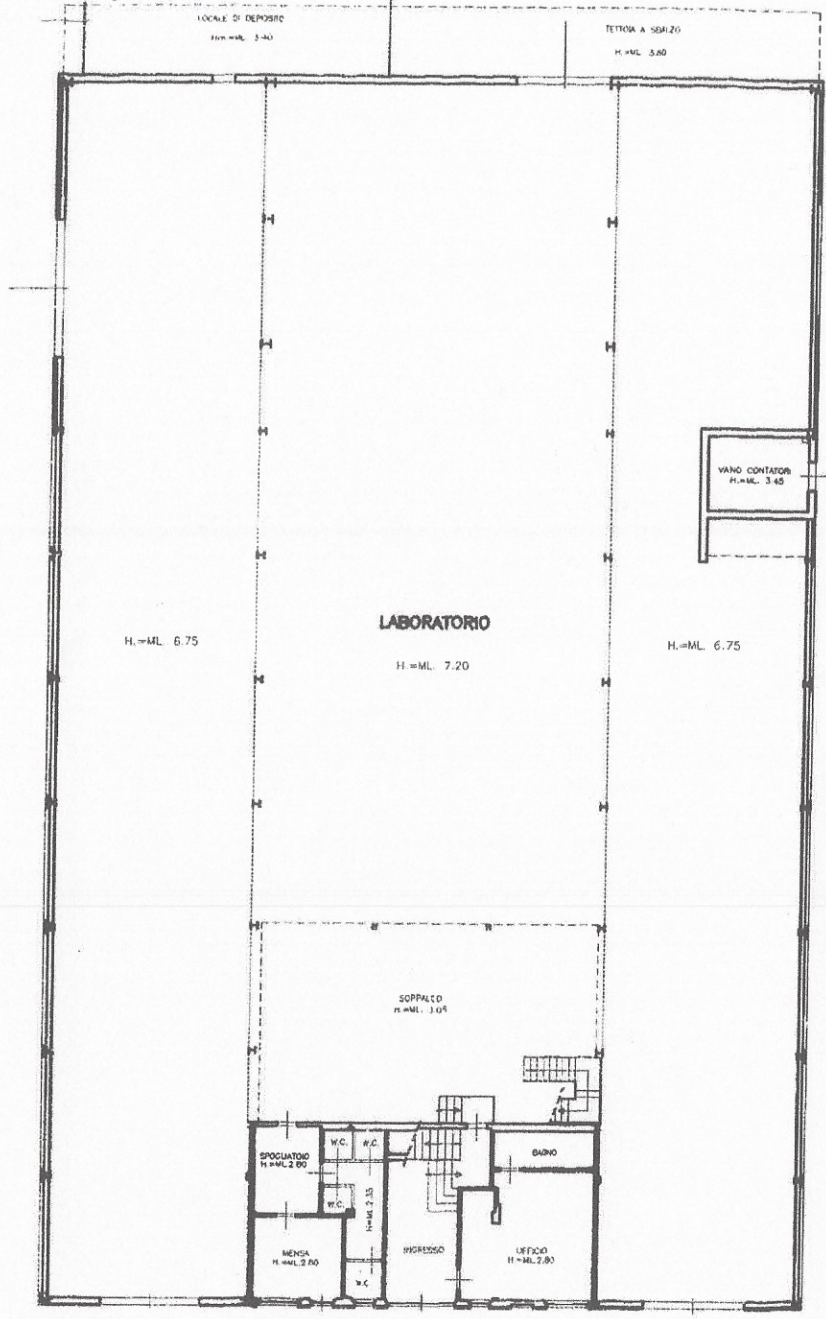

PLANIMETRIA 1:1000

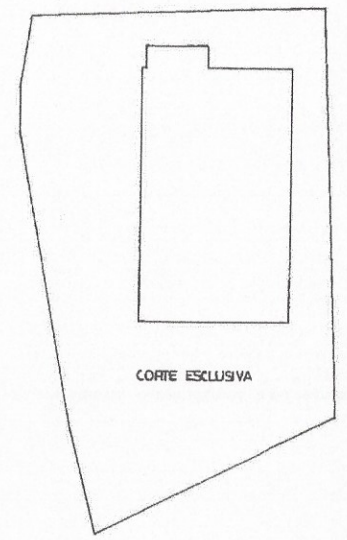

PIANO PRIMO

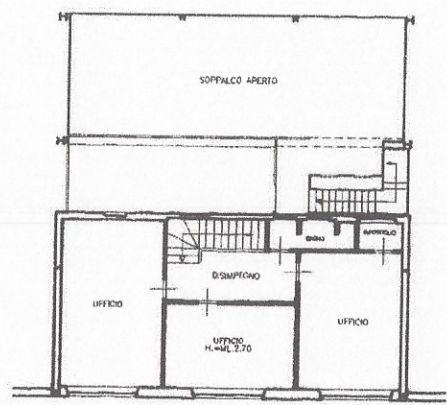

ORIENTAMENTO



SCALA DI 1: 200

Dichiarazione di N.C. <input type="checkbox"/>	Compilata dal _____ (Titolo, cognome e nome)	RISERVATO ALL'UFFICIO
Denuncia di variazione <input checked="" type="checkbox"/>	GEOM. <u>SBARBATI SERGIO</u>	20/3/00
Identificativi catastali F. <u>13</u>	Iscritto all'albo dei <u>GEOMETRI</u>	
	della provincia di <u>ANCONA</u>	