

MODULARIO  
F. - Catasto - 431



**MINISTERO DELLE FINANZE  
DIPARTIMENTO DEL TERRITORIO**

Ufficio Tecnico Erariale di ANCONA

**ELABORATO PLANIMETRICO**

Pag. n. 1 di

**Ubicazione e riferimenti catastali dell'immobile**

Comune NUMANA	C.T. Sez. Fgl. 8 Mapp. 187
Via/piazza VIA DELL'ARTIGIANATO n.	C.E.U. Sez. Fgl. 8 Mapp. 187
ESTRATTO DI MAPPA scala 1: 2000	Tipo mappale n. 3023 del 15.11.2000

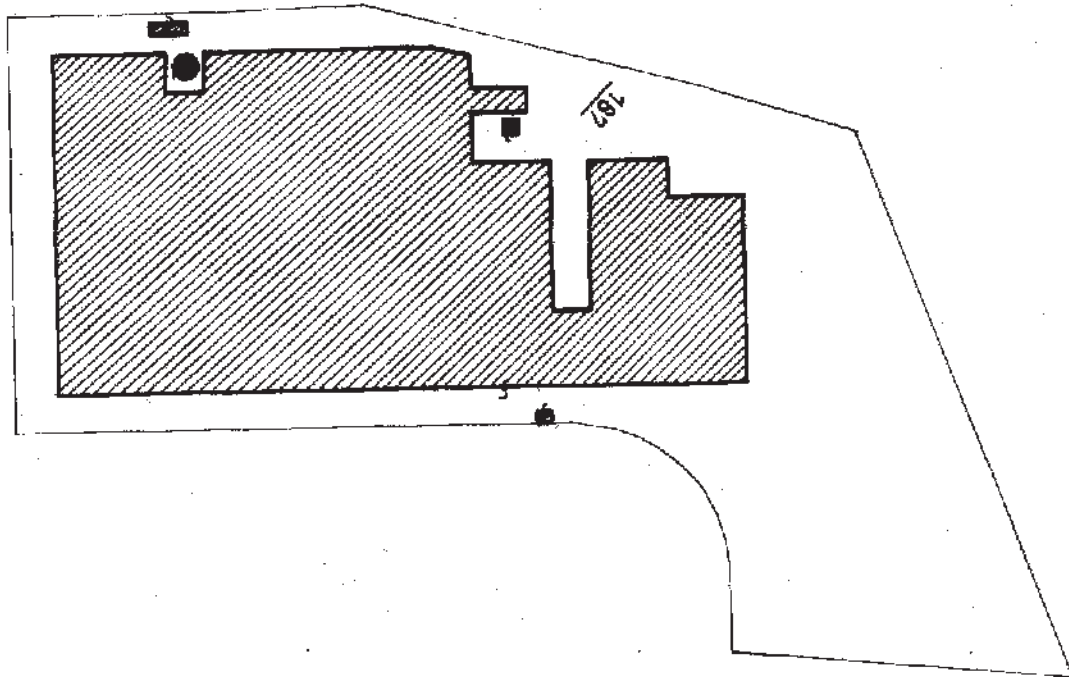

Roma - Istituto Poligrafico e Zecca dello Stato - P.Y.

Catasto dei fabbricati - Situazione al 04/09/2019 - Comune di NUMANA (970) - Foglio: 8 Particella: 187 - Elaborato planimetrico > - Sub:

<b>Riservato all'Ufficio Tecnico Erariale</b>	L'operatore	<b>IL TECNICO</b>
Protocollo		25.11.2000 data
Sostituisce il presente mod. EP/1 prot.		
Annullato e sostituito dal mod. EP/1 prot.		

MODULARIO  
F. - Catasto - 432



MINISTERO DELLE FINANZE  
DIPARTIMENTO DEL TERRITORIO

Mod. EP/2 CEU

Ufficio Tecnico Erariale di ANCONA

**ELABORATO PLANIMETRICO**

Pag. n. 2 di

Comune	Sezione	Foglio	Numero	Tipo mappale n.	del
NUMANA		8	187	3023	15.11.2000

DIMOSTRAZIONE GRAFICA DEI SUBALTERNI ASSEGNATI

scala 1: 1000

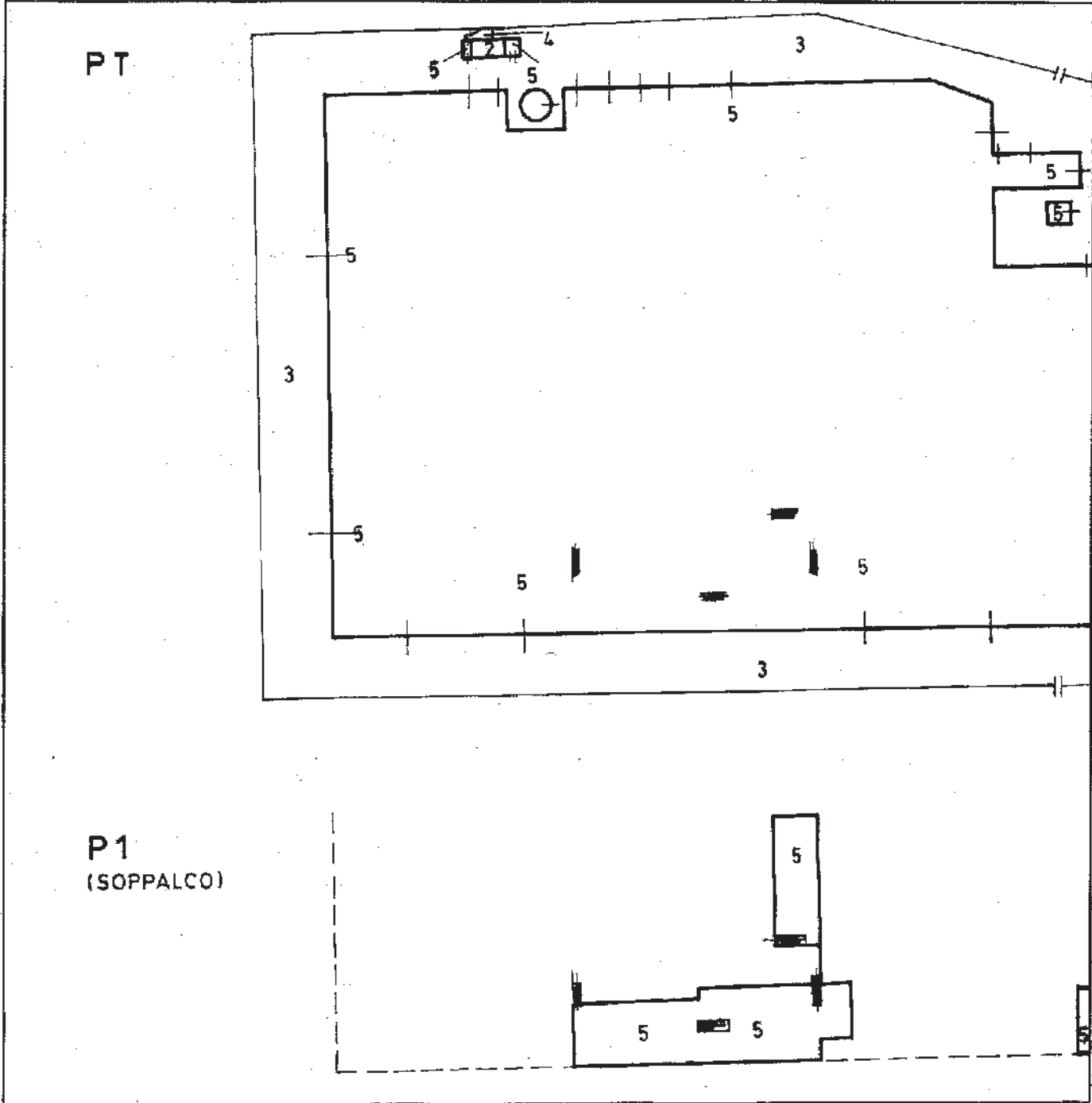

<p><b>Riservato all'Ufficio Tecnico Erariale</b></p> <p>Protocollo</p> <p>Sostituisce il presente mod. EP/2 prot.</p> <p>Annullato e sostituito dal mod. EP/2 prot.</p>	<p>L'operatore</p>	<p>IL TECNICO</p> <p>25.11.2000</p> <p>DATA</p> <p>FRATI ALFREDO</p>
---	--------------------	--

Catasto del fabbricati - Situazione al 04/09/2019 - Comune di NUMANA (978) - < Foglio: 8 Particella: 187 - Elaborato planimetrico > - Sub:

MODULARIO  
F. - Catasto - 432



**MINISTERO DELLE FINANZE**  
**DIPARTIMENTO DEL TERRITORIO**

Mod. EP/2 CEU

Ufficio Tecnico Erariale di ANCONA

**ELABORATO PLANIMETRICO**

Pag. n. 3 di

Comune	Sezione	Foglio	Numero	Tipo mappale n.	db
NUMANA		8	187	3023	15.11.2000

DIMOSTRAZIONE GRAFICA DEI SUBALTERNI ASSEGNATI

scala 1: 1000

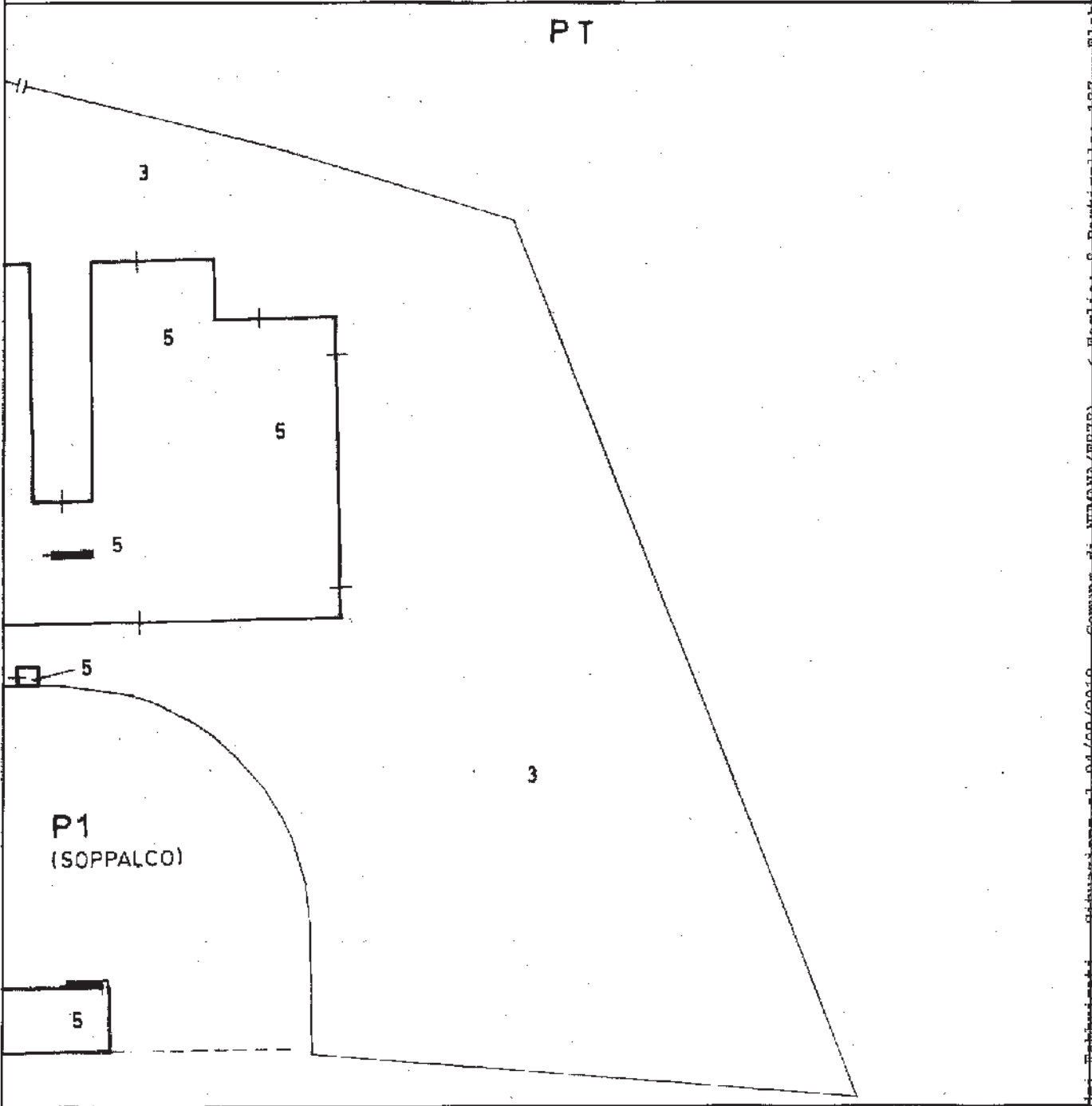

Roma - Istituto Poligrafico e Zecca dello Stato - P.V.

Catasto dei Fabbricati - Situazione al 04/09/2019 - Comune di NUMANA (AN) - Foglio 8 Particella 187 - Elaborato planimetrico > - Sub:

**Riservato all'Ufficio Tecnico Erariale**

L'operatore

IL TECNICO

Protocollo

25.11.2000

Sostituisce il presente mod. EP/2 prot.

Annulato e sostituito da mod. EP/2 prot.

*[Signature]*  
Data





MINISTERO DELLE FINANZE  
DIPARTIMENTO DEL TERRITORIO

**CATASTO EDILIZIO URBANO** (RDL 13-4-1939, n. 652)  
via DELL'ARTIGIANATO

Planimetria di u.i.u. in Comune di **NUMANA**

MOD. AN (CEU)

300

CIV. 32-40

Tav 2 / 2

P1

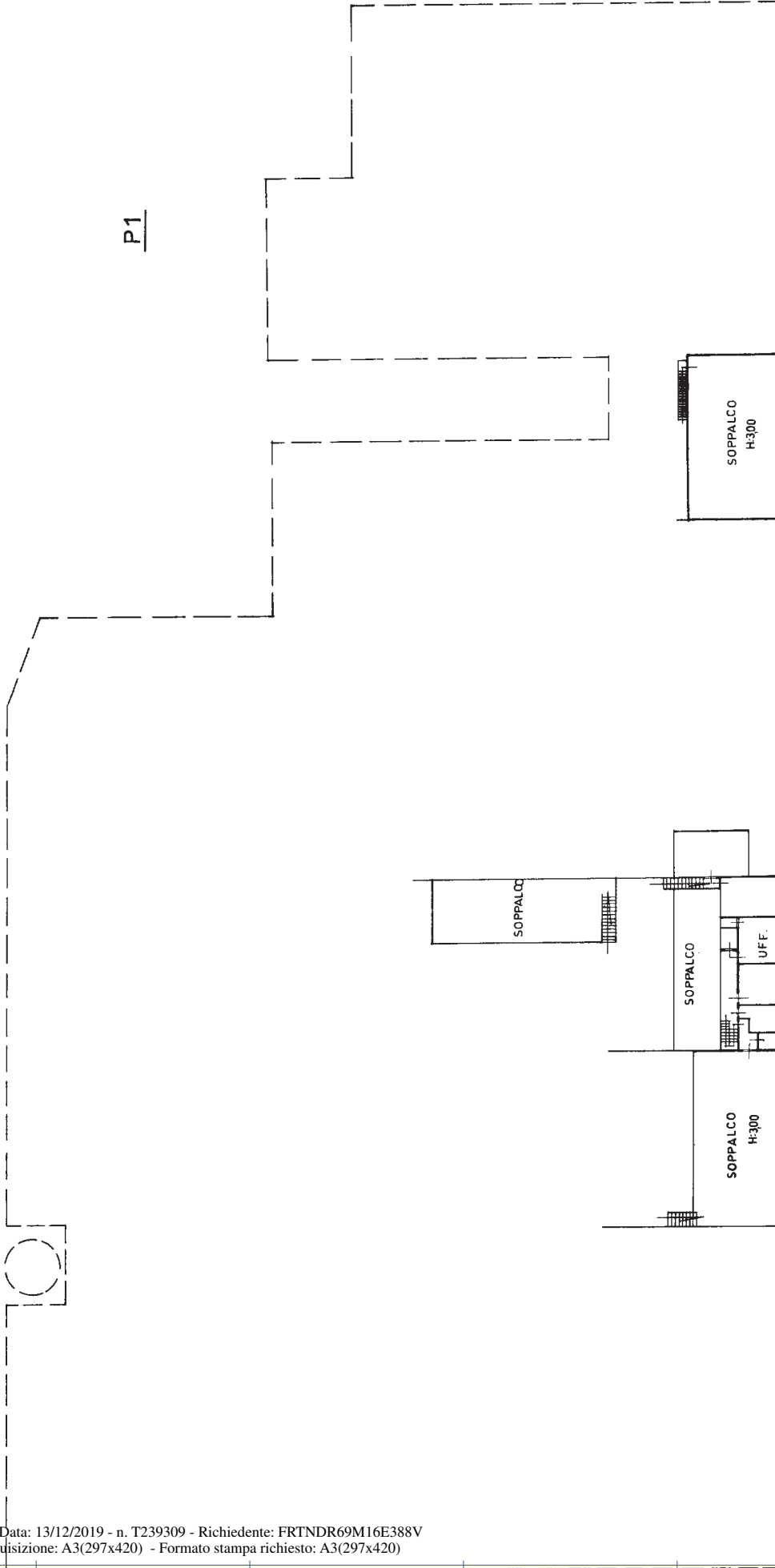

ORIENTAMENTO



SCALA DI 1:500

RISERVATO ALL'UFFICIO

Compilata dal **ARCH. MARTIRI**  
Titolo, cognome e nome

**ANTONIO**

Iscritto all'albo de **ARCHITETTI**

della provincia di **ANCONA**

n. **436**  
data **25-11-2000**  
Firma

Dichiarazione di N.C.

Denuncia di variazione

Identificativi catastali:

F **8**  
n. **187** piano sup. **3**  
piano **5**

MODULARIO  
F. rig. rend. 407



MINISTERO DELLE FINANZE  
DIREZIONE GENERALE DEL CATASTO E DEI SS.TT.EE.

MOD. BN (CEU)

37

**CATASTO EDILIZIO URBANO** (RDL 13-4-1939, n. 652)

LIRE  
500

Planimetria di u.i.u. in Comune di NUMANA via zona ind.le C.A.I.N. civ. ....

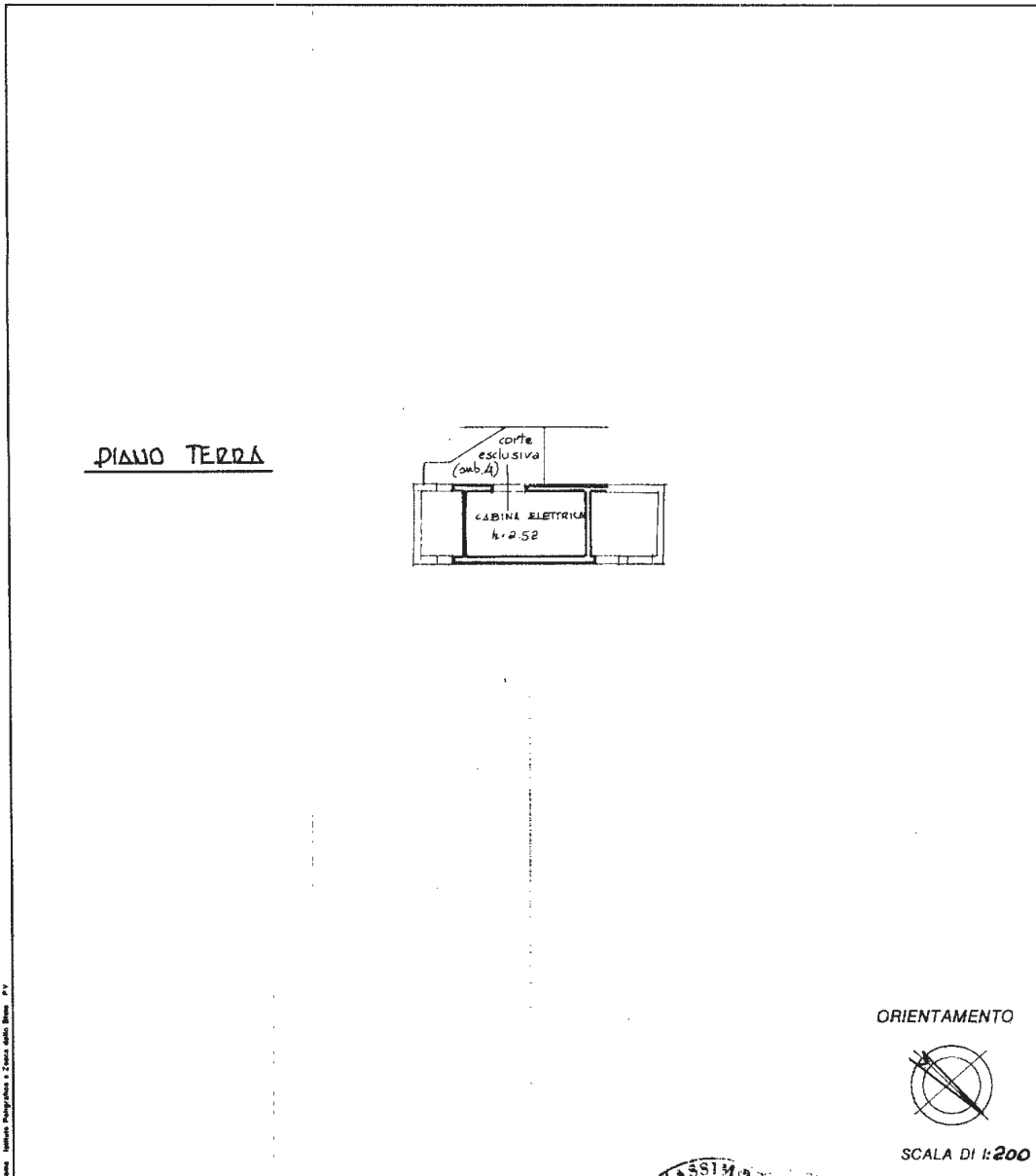

Fonte: Istituto Nazionale per lo Studio e la Cura delle Alterazioni Dermatologiche - I.N.S.I.D.

Dichiarazione di N.C.   
Denuncia di variazione

Completata dal GEOMETRA  
BELLELLI MASSIMO  
(titolo, cognome e nome)

Identificativi catastali  
F. 8  
n. 187 sub. 2  
u. 4

Iscritto all'albo dei GEOMETRI  
della provincia di ANCONA n. 1308  
data 6/02/95 Firma AS...

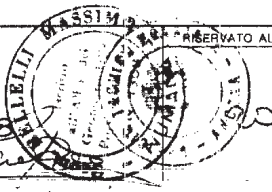

ipau 01

Catasto dei Fabbricati - Situazione al 13/12/2019 - Comune di NUMANA (F978) - < Foglio: 8 - Particella: 187 - Subalterno: 2 >  
VIA DELL'INDUSTRIA piano: T;