

**Agenzia del Territorio
CATASTO FABBRICATI
Ufficio Provinciale di
Livorno**

Dichiarazione protocollo n. LI0019203 del 18/02/2008

Planimetria di u.i.u. in Comune di Collesalvetti

Via Don Luigi Sturzo

civ. 172

Identificativi Catastali:

Sezione:

Foglio: 30

Particella: 541

Subalterno: 602

Compilata da:

Testi Juri

Iscritto all'albo:

Geometri

Prov. Livorno

N. 1141

Scheda n. 1

Scala 1:200

Piano Terreno

h=358

B.C.N.C.

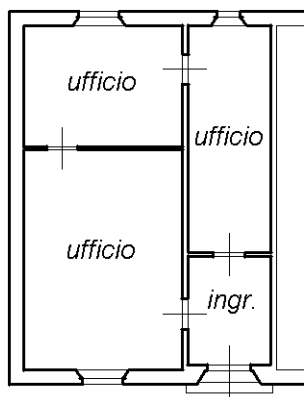

altra u.i.u.

Foglio 30 P.lla 325

Foglio 30 P.lla 61

N



VIA DON LUIGI STURZO

Ultima planimetria in atti

**Agenzia del Territorio
CATASTO FABBRICATI
Ufficio Provinciale di
Livorno**

Dichiarazione protocollo n. LI0019203 del 18/02/2008

Planimetria di u.i.u. in Comune di Collesalvetti

Via Don Luigi Sturzo

civ. 172

Identificativi Catastali:

Sezione:
Foglio: 30
Particella: 541
Subalterno: 603

Compilata da:
Testi Juri

Iscritto all'albo:
Geometri

Prov. Livorno

N. 1141

Scheda n. 1 Scala 1:200

Piano Terreno

h=296

B.C.N.C.

altra u.i.u.

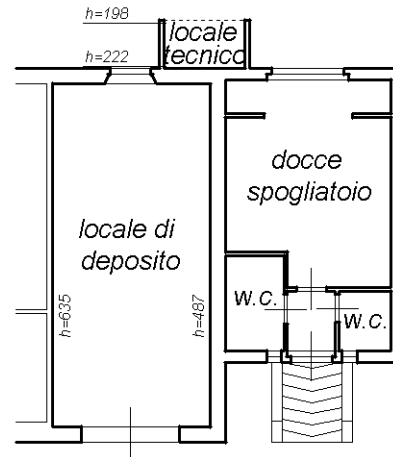

Foglio 30 P.lla 325

Foglio 30 P.lla 61



VIA DON LUIGI STURZO

Ultima planimetria in atti