

MODULARIO
F. rig. rend. 487



MINISTERO DELLE FINANZE
DIREZIONE GENERALE DEL CATASTO E DEI SS.TT.EE.

MOD. BN (CEU)

CATASTO EDILIZIO URBANO (RDL 13-4-1939, n. 652)

LIRE
385

Planimetria di u.i.u. in Comune di Aprilia via Toscanini civ. S.M.C.

Scala : C
Interno : 5
Piano : 2°
H. cm : 270

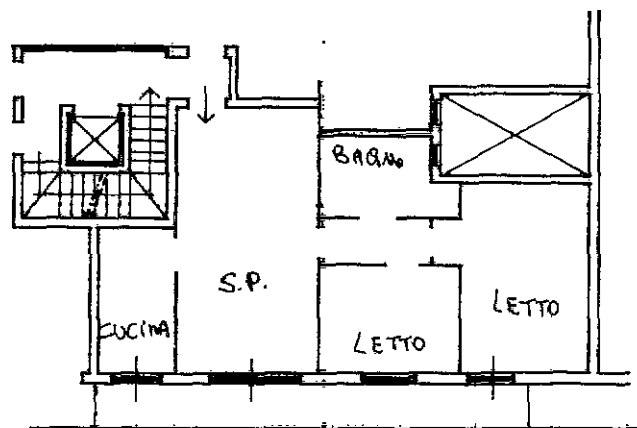

ORDINE DEGLI
ARCHITETTI
DI VITERBO
E PROV. ...
NOTT. ARCH.
SOLDATESCHI
LUIGI ...
N. 59

ORIENTAMENTO

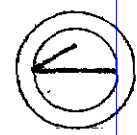

SCALA DI 1:...

Dichiarazione di N.C.
Denuncia di variazione

Compilata dal ARCH.
Soldateschi Loziano

RISERVATO ALL'UFFICIO

4783/97

Iscritto all'albo de ARCHITETTI

27 110 1005

della provincia di VITERBO n. 591

Ultima planimetria in atti

Data presentazione: 27/07/1993 - Data: 11/01/2021 - n. T195171 - Richiedente: LMABNR71T20G273L

Totale schede: 1. - Formato di acquisizione: A4(210x297) - Formato stampa richiesta: A4(210x297)

Catasto del Comune di APRILIA (A341) - < Foglio: 70 - Particella: 296 - Subalterno: 92 >
Firmato DA: ...