

Agenzia delle Entrate
CATASTO FABBRICATI
Ufficio provinciale di
Brindisi

Dichiarazione protocollo n. BR0020394 del 24/04/2020
Comune di Ostuni
Contrada San Lorenzo

civ. SNC

Identificativi Catastali:
Sezione: 89
Foglio: 89
Particella: 662
Subalterno: 21

Compilata da:
Cavallo Marco Antonio
Iscritto all'albo:
Geometri
Prov. Brindisi
N. 1294

Planimetria
Scala 1: 200
Sch. n. 1

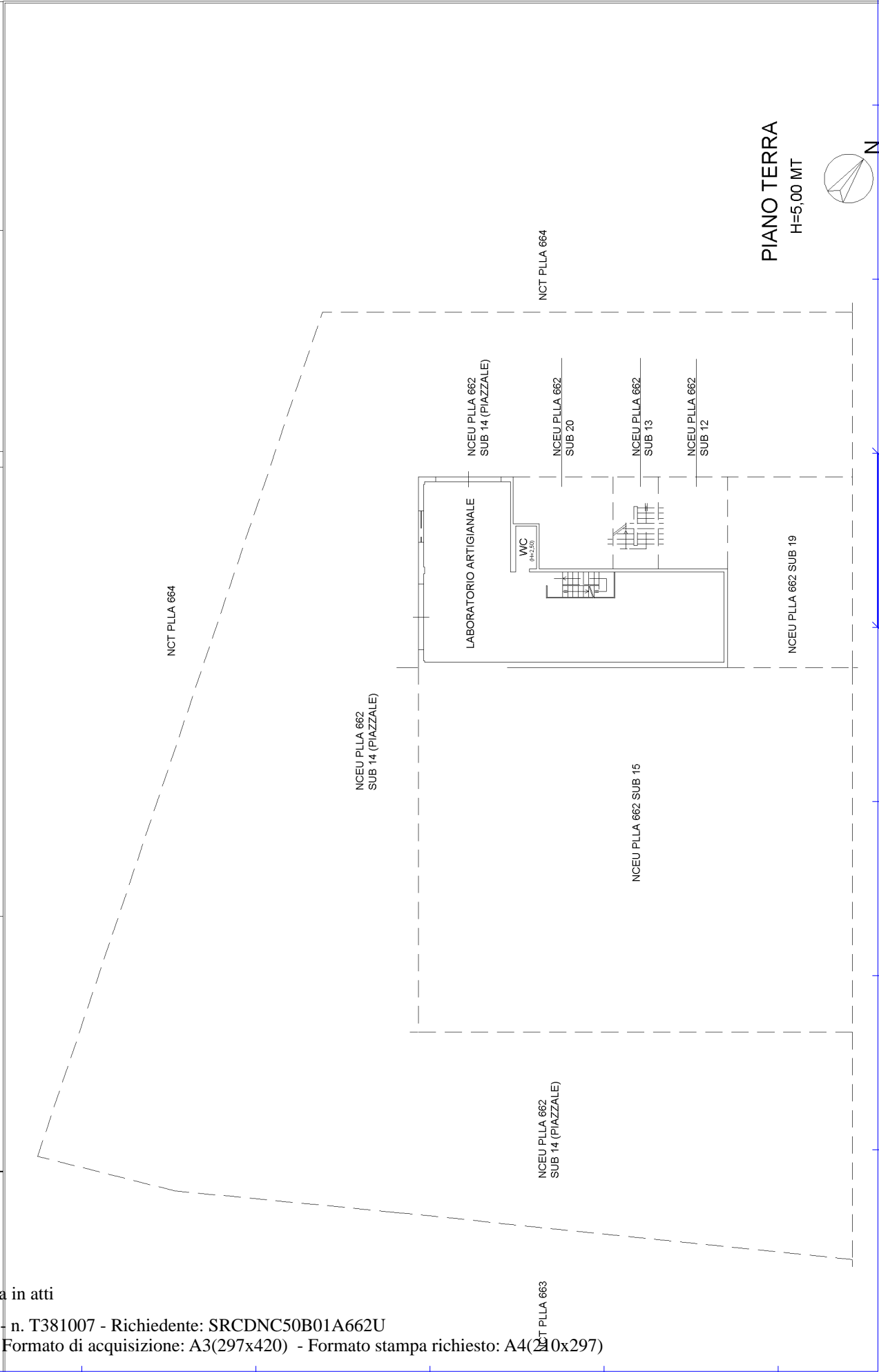

Ultima planimetria in atti

Agenzia delle Entrate
CATASTO FABBRICATI
Ufficio provinciale di
Brindisi

Dichiarazione protocollo n. BR0020394 del 24/04/2020
Comune di Ostuni
Contrada San Lorenzo

civ. SNC

Identificativi Catastali:
Sezione: 89
Foglio: 89
Particella: 662
Subalterno: 21

Compilata da:
Cavallo Marco Antonio
Iscritto all'albo:
Geometri
Prov. Brindisi
N. 1294

Planimetria n. 21
Scala 1: 200

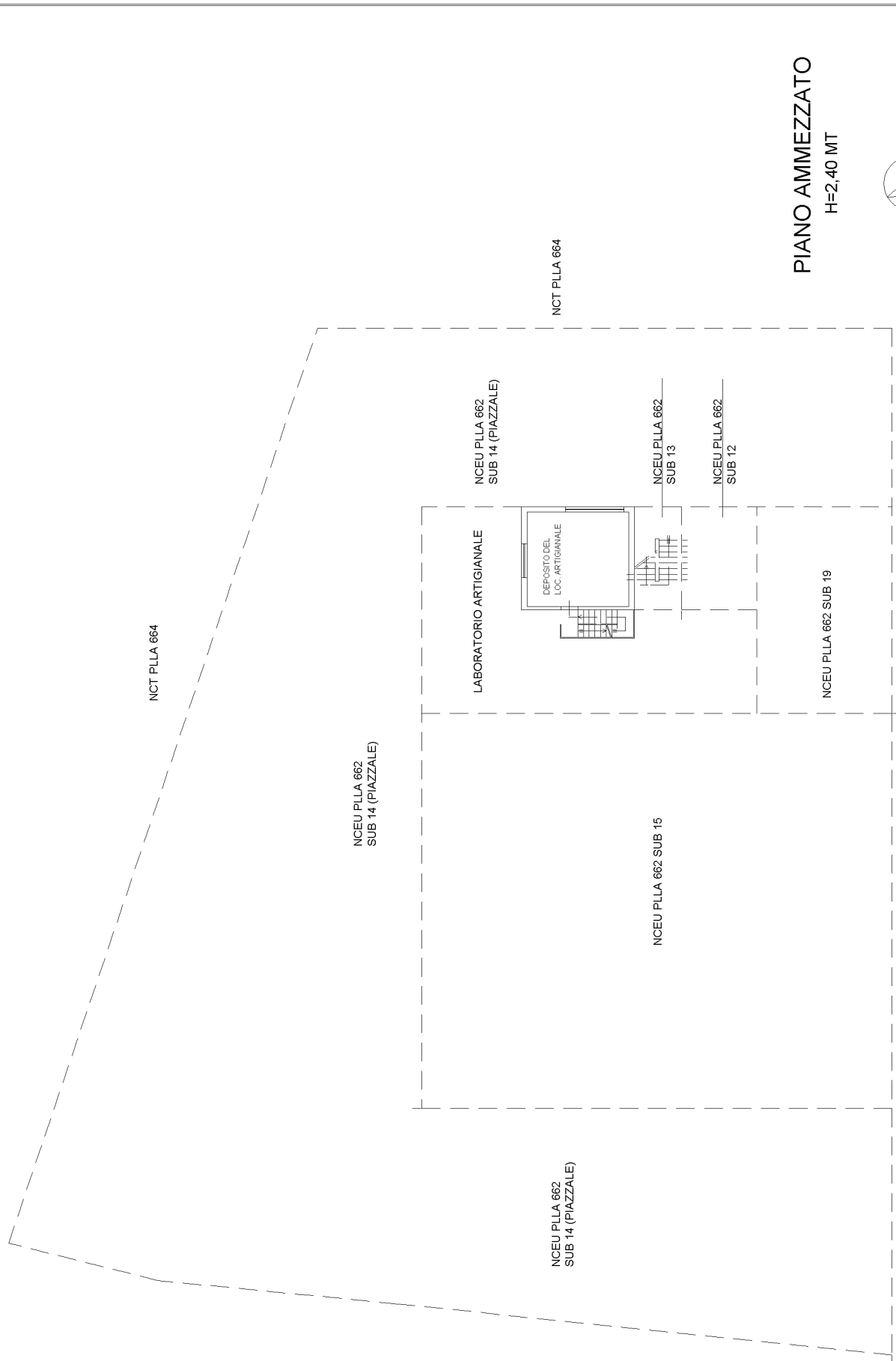

NCEU PLLA 662