

ELABORATO PLANIMETRICO	Compilato da: Turri Romano	Iscritto all'albo: Geometri	Prov. Verona	N. 1949
Comune di Valeggio Sul Mincio	Sezione: Foglio: 33	Particella: 598	Progetto n. 18/12/2007	del
Dimostrazione grafica dei subalberi				
Tipo Mappale n. 444398 del 12/12/2007 Scala 1 : 500				

Agenzia del Territorio
CATASTO FABBRICATI
 Ufficio provinciale di Verona

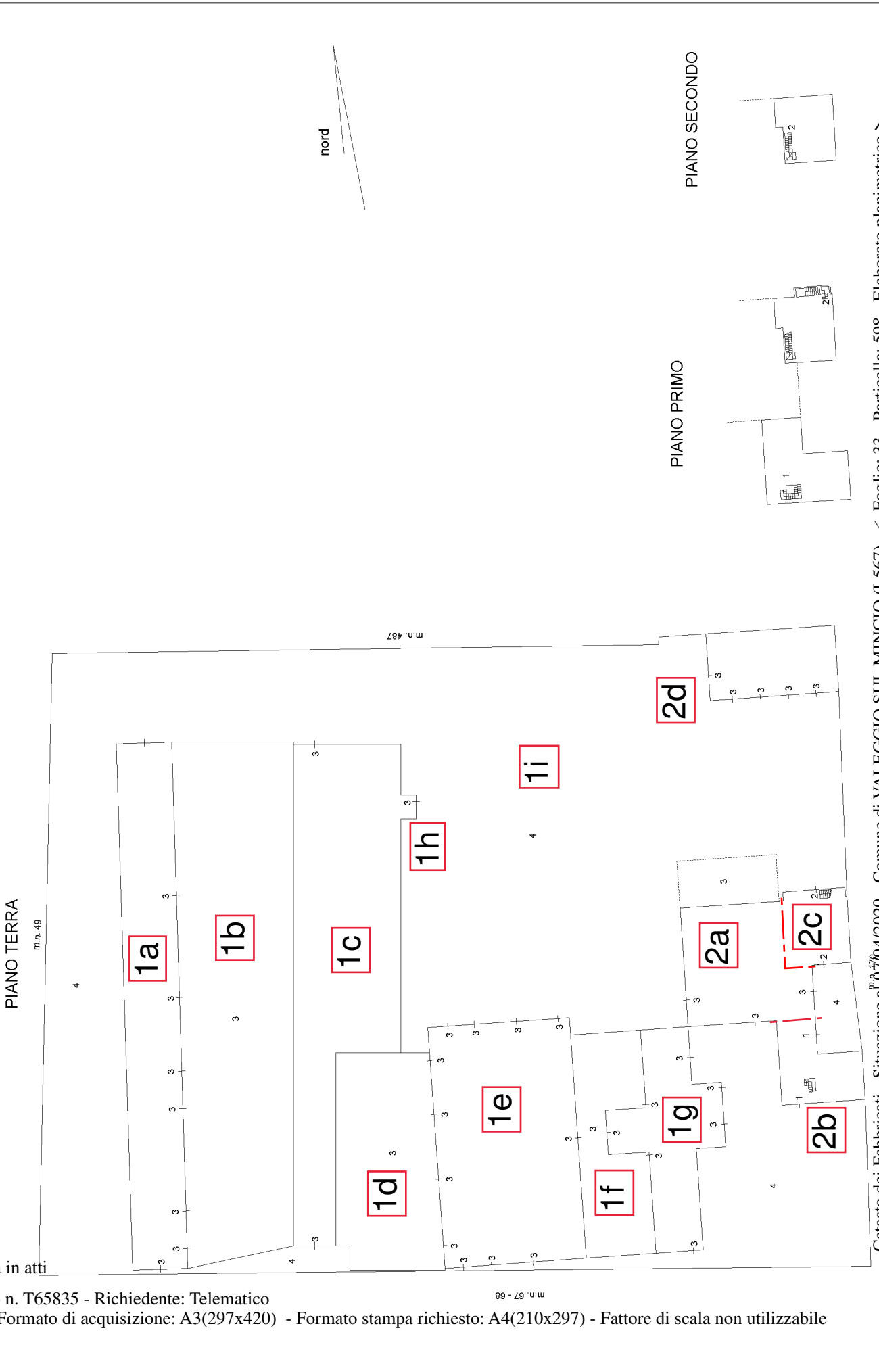

PIANO SECONDO

PIANO PRIMO

Ultima planimetria in atti

**Agenzia del Territorio
CATASTO FABBRICATI
Ufficio Provinciale di
Verona**

Dichiarazione protocollo n. VR0579750 del 18/12/2007

Planimetria di u.i.u. in Comune di Valeggio Sul Mincio

Localita' Casa Cogolo

civ. 41

Identificativi Catastali:

Sezione:

Foglio: 33

Particella: 598

Subalterno: 1

Compilata da:

Turri Romano

Iscritto all'albo:

Geometri

Prov. Verona

N. 1949

Scheda n. 1

Scala 1:200

PIANO TERRA

2b

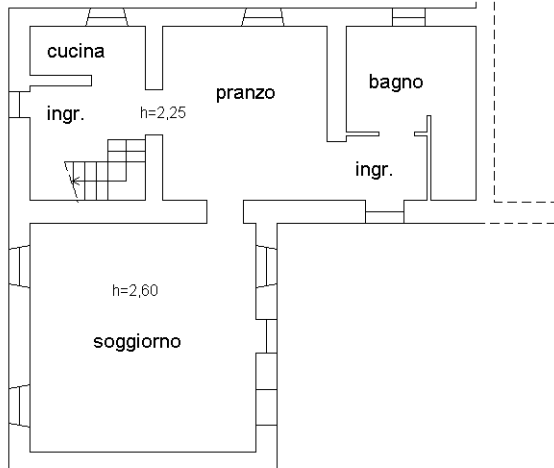

PIANO PRIMO

2b

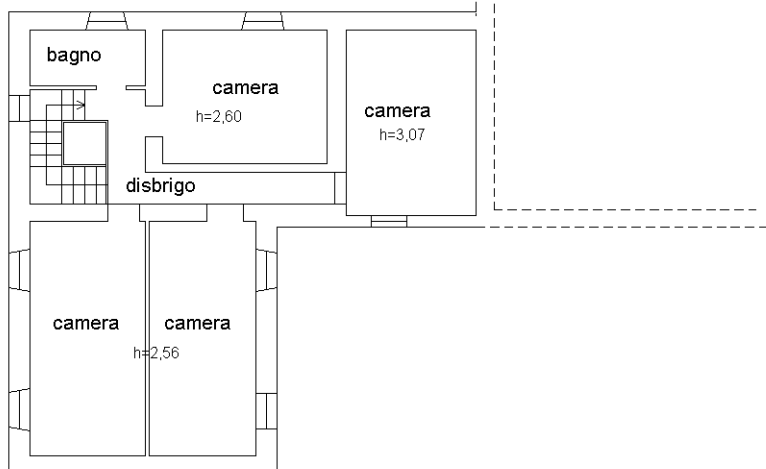

Ultima planimetria in atti

nord

**Agenzia del Territorio
CATASTO FABBRICATI
Ufficio Provinciale di
Verona**

Dichiarazione protocollo n. VR0579750 del 18/12/2007

Planimetria di u.i.u. in Comune di Valeggio Sul Mincio

Localita' Casa Cogolo

civ. 37

Identificativi Catastali:

Sezione:

Foglio: 33

Particella: 598

Subalterno: 2

Compilata da:

Turri Romano

Iscritto all'albo:

Geometri

Prov. Verona

N. 1949

Scheda n. 1

Scala 1:200

PIANO TERRA

2c

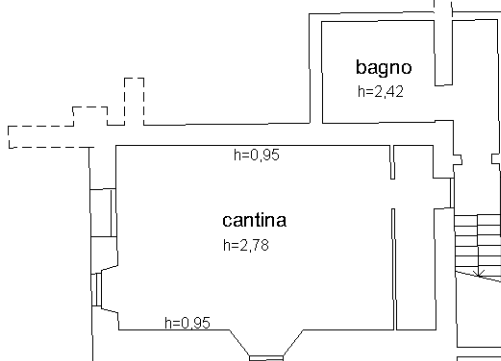

PIANO PRIMO

2c



PIANO SECONDO

2c

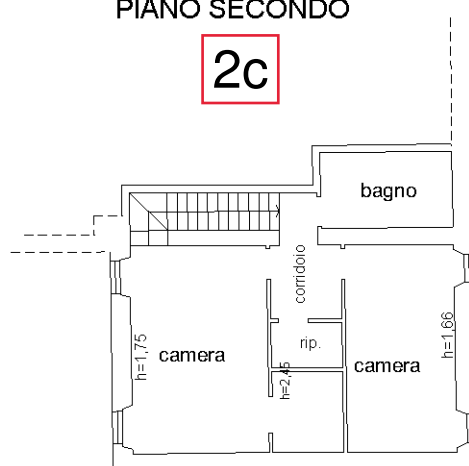

Ultima planimetria in atti

nord

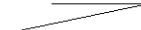

**Agenzia del Territorio
CATASTO FABBRICATI
Ufficio Provinciale di
Verona**

Dichiarazione protocollo n. VR0579750 del 18/12/2007

Planimetria di u.i.u. in Comune di Valeggio Sul Mincio

Localita' Casa Cogolo

civ.

Identificativi Catastali:

Sezione:

Foglio: 33

Particella: 598

Subalterno: 3

Compilata da:

Turri Romano

Iscritto all'albo:

Geometri

Prov. Verona

N. 1949

Scheda n. 1

Scala 1:200

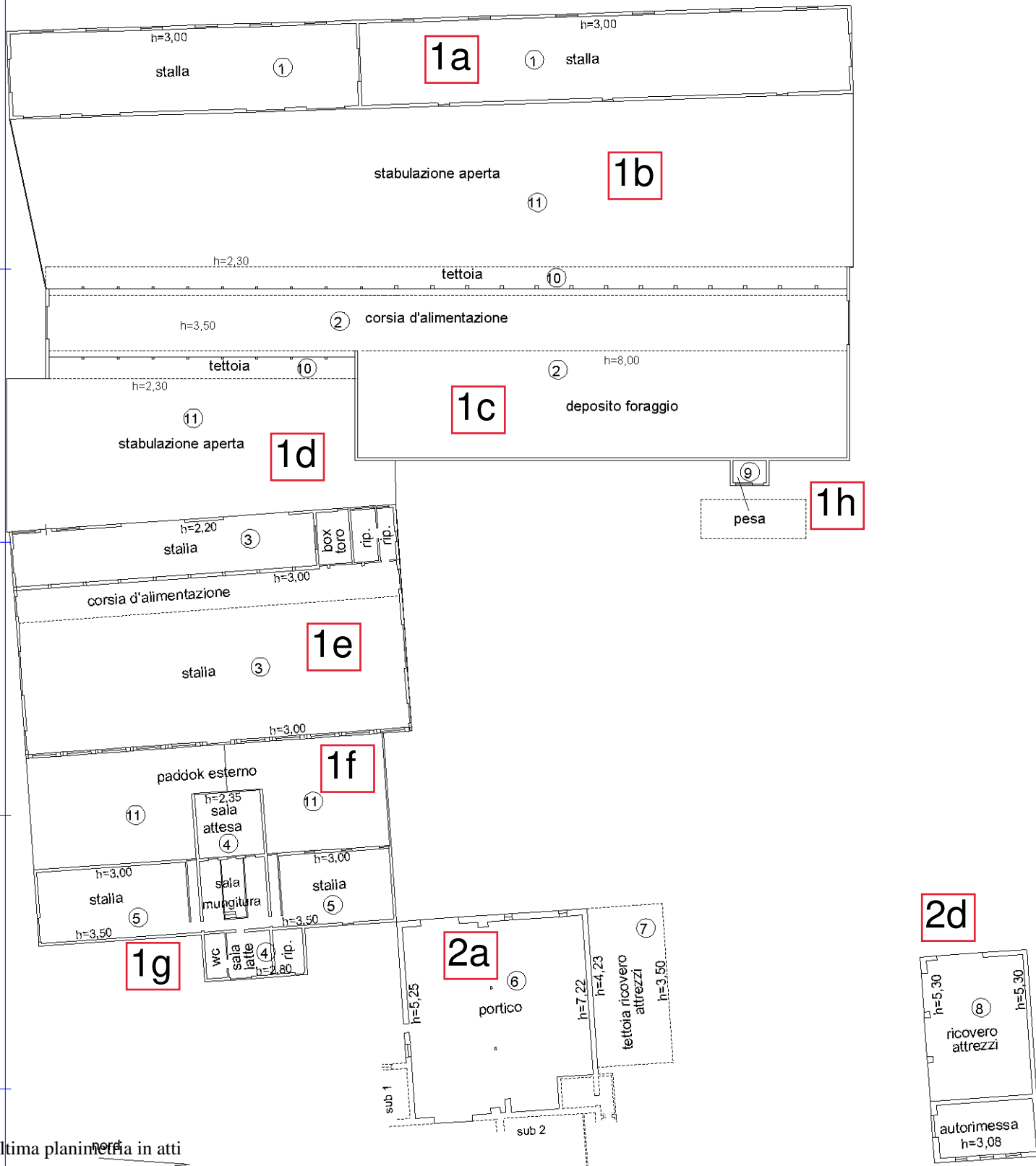

Ultima planimetria in atti

Catasto dei Fabbricati - Situazione al 03/03/2020 - Comune di VALEGGIO SUL MINCIO (L567) - < Foglio: 33 - Particella: 598 - Subalterno: 3 >
VIA CASA COGOLO piano: T;