

MODULARIO  
F. - Cat. S. T. - 366



MINISTERO DELLE FINANZE  
DIREZIONE GENERALE DEL CATASTO E DEI SERVIZI TECNICI ERARIALI

MOD. A (Nuovo Catasto Edilizio Urbano)

# NUOVO CATASTO EDILIZIO URBANO

Lire  
35

(R. DECRETO-LEGGE 13 APRILE 1939, N. 652)

Planimetria dell'immobile situato nel Comune di Foggia Via FINI n. scala A int. 2

Ditta

Allegata alla dichiarazione presentata all'Ufficio Tecnico Erariale di Foggia

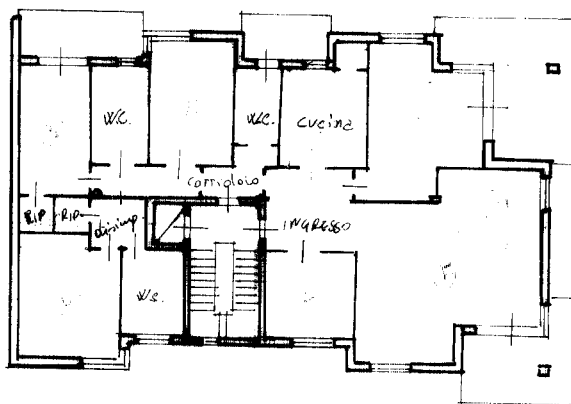

PIANO PRIMO  
H = m. 3,10

F. 127/4 PART. 1  
PARTITA 1045



03395332

ORIENTAMENTO



SCALA DI 1: 200

SPAZIO RISERVATO PER LE ANNOTAZIONI D'UFFICIO

DATA  
PROT. N°



Compilata dal Geom. GIRO DIMMITO  
(Titolo, nome e cognome del tecnico)

Iscritto all'Albo de i Geometri:  
della Provincia di FG

DATA 20/6/77

Firma: giro dimmito

Ultima planimetria in atti

Catasto dei Fabbricati - Situazione al 26/11/2020 - Comune di FOGGIA (D643) - < Foglio: 127 - Particella: 357 - Subalterno: 131 >  
VIA MICHELE ANTONINO FINI piano: 1;

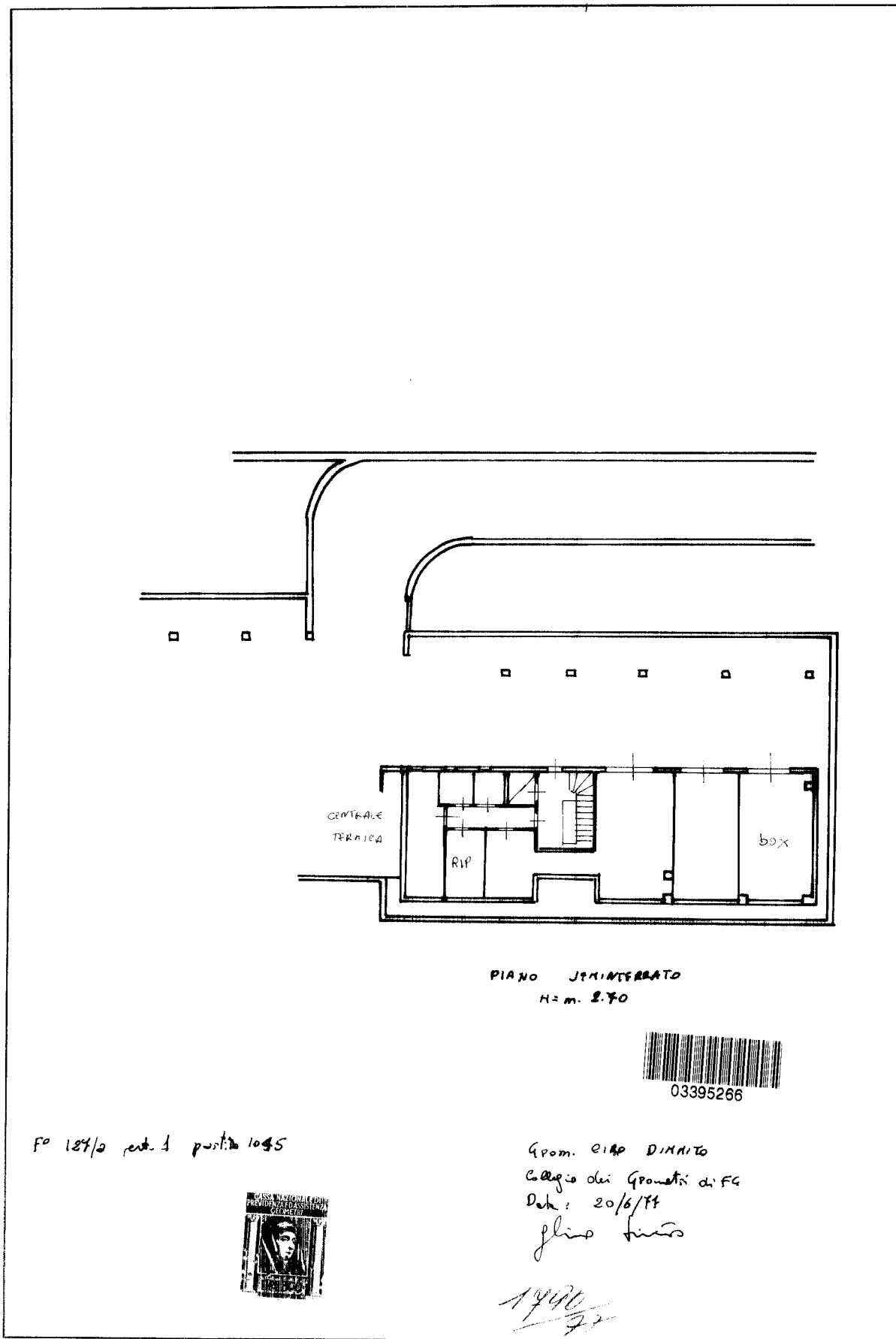

Catasto dei Fabbricati - Situazione al 26/11/2020 - Comune di FOGGIA (D643) - < Foglio: 127 - Particella: 357 - Subalterno: 136 >  
VIA MICHELE ANTONINO FINI piano: S1;

Ultima planimetria in atti