Data presentazione:29/04/1992 - Data: 20/12/2018 - n. T55257 - Richiedente: CRFRRT62C17B519Z
Totale schede: 1 - Formato di acquisizione: A3(297x420) - Formato stampa richiesto: A3(297x420)
Ultima planimetria in atti

MODULARIO
F rig. rend 486

MINISTERO DELLE FINANZE
DIREZIONE GENERALE DEL CATASTO E DEI SS.TT.EE.

CATASTO EDILIZIO URBANO (RDL 13-4-1939, n. 652)

MOD. AN (CEU)

LIRE 400

Planimetria di u.i.u. in Comune di TORRE S. PATRIZIO via A. MURRI civ. 57

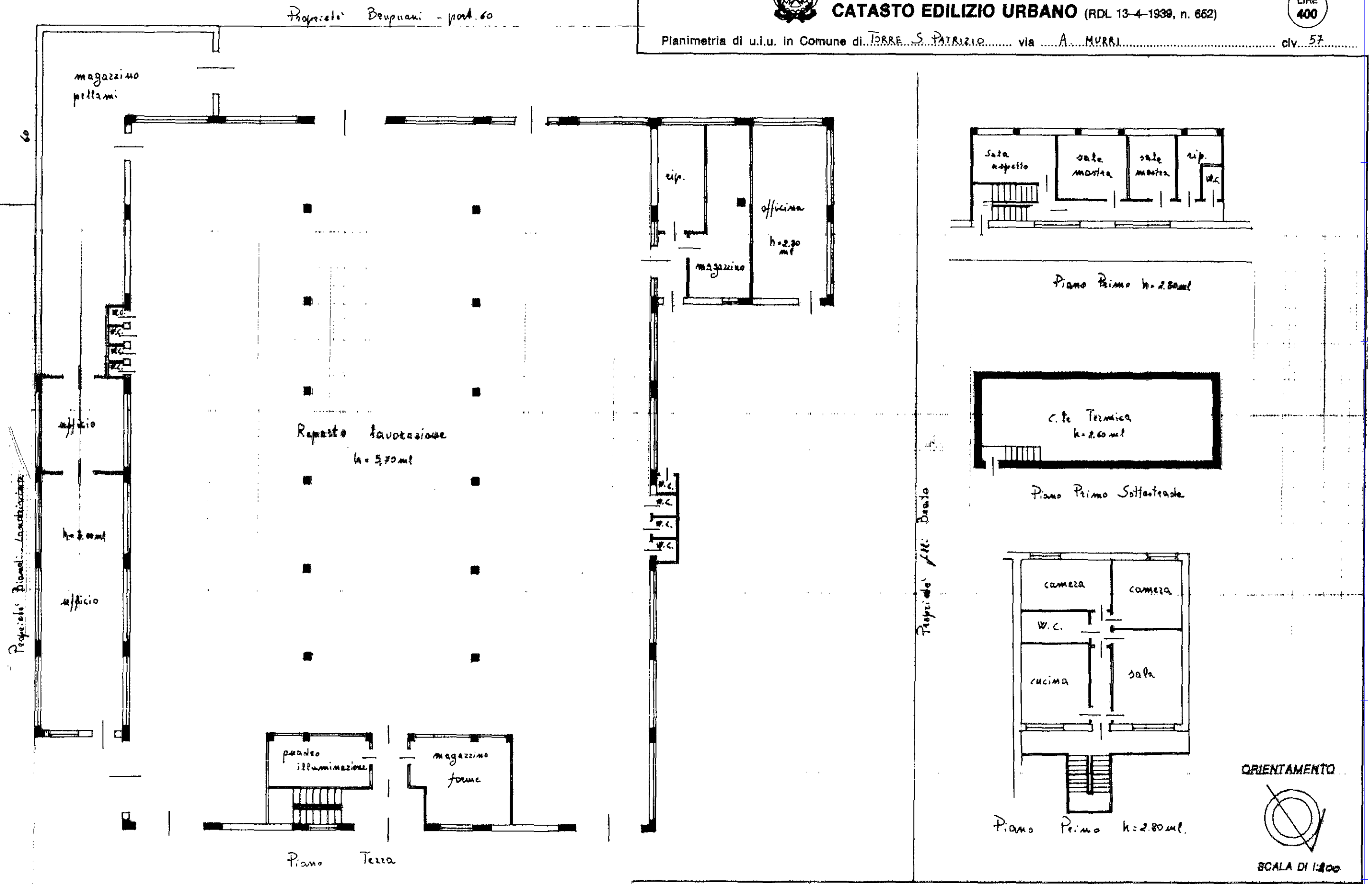

Dichiarazione di N.C. ☐
Denuncia di variazione ☒

Identificativi catastali
F. 6
n. 343 sub. 1

Compilata dal (Titolo, cognome e nome) ing. BRUGNONI PIETRO ANTONIO
Iscritto all'albo degli INGEGNERI della provincia di Ascoli Piceno
data 27/02/92 Firma

ORDINE DEGLI INGEGNERI
Dott. Ing. PIETRO A. BRUGNONI
n. 682 DATA DI PROFESSIONALE
della Provincia di Ascoli Piceno

RISERVATO ALL'UFFICIO
1892
29 APR. 1992

Catasto dei Fabbricati - Situazione al 20/12/2018 - Comune di TORRE SAN PATRIZIO (L279) - < Foglio: 6 - Particella: 343 - Subalterno: 1 >
VIA AUGUSTO MURRI n. 57 piano: S1-T-1;

Data presentazione:29/04/1992 - Data: 20/12/2018 - n. T55257 - Richiedente: CRFRRT62C17B519Z

Data presentazione:29/04/1992 - Data: 20/12/2018 - n. T55259 - Richiedente: CRFRRT62C17B519Z
Rosa - Istituto Poligrafico e Zecca dello Stato - P.V.

Catasto dei Fabbricati - Situazione al 20/12/2018 - Comune di TORRE SAN PATRIZIO (E270) - < Foglio: 6 - Particella: 343 - Subalterno: 2 >
VIA AUGUSTO MURRI n. 57 piano: 2;

10 metri

MODULARIO
F. 240-642

MINISTERO DELLE FINANZE
DIREZIONE GENERALE DEL CATASTO E DEI SS.TT.EE.

CATASTO EDILIZIO URBANO (RDL 13-4-1939, n. 652)

MOD. AN (CEU)

LIRE 400

Planimetria di u.i.u. in Comune di TORRE S. PATRIZIO via A. MURRI civ. 57

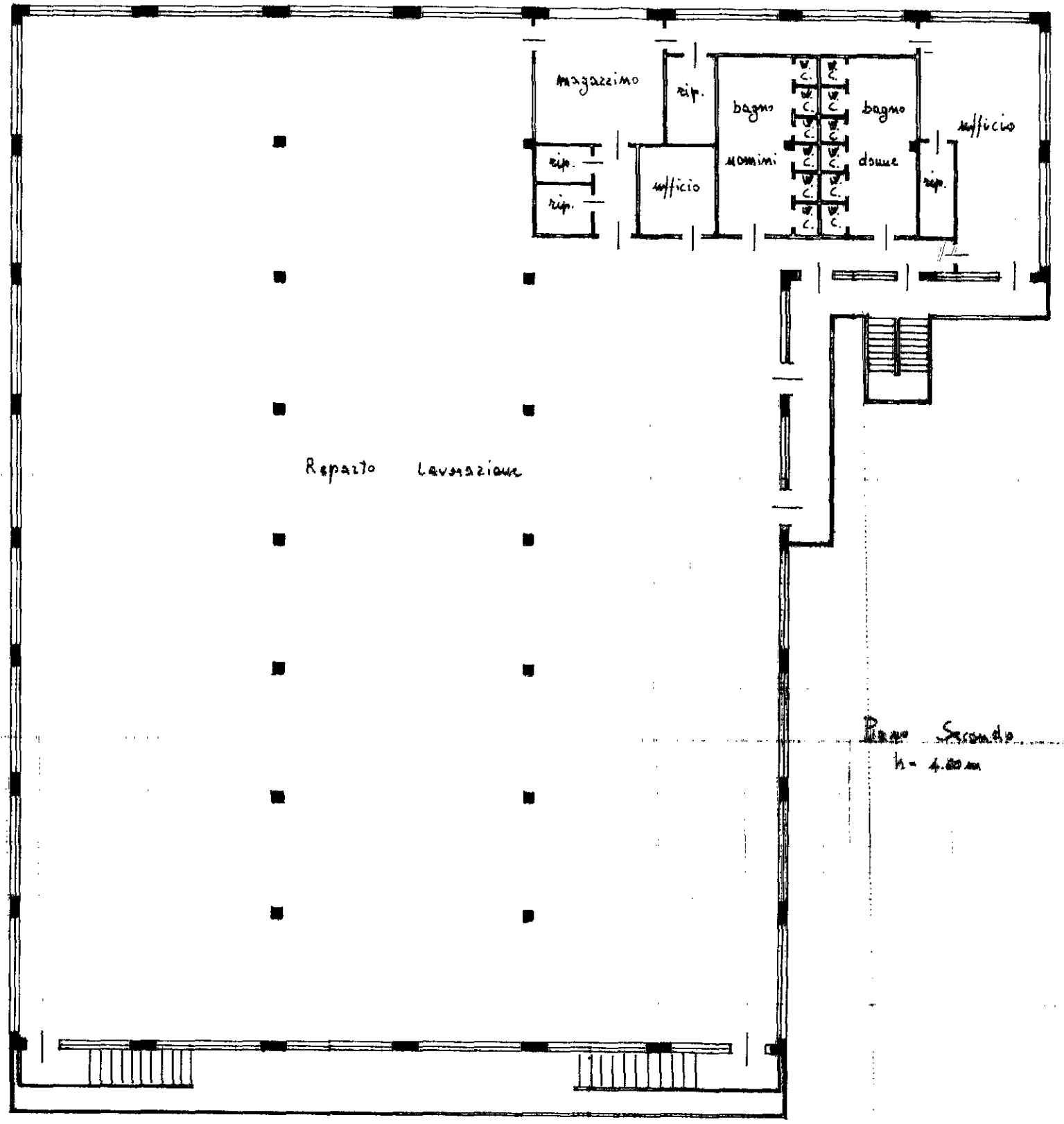

Piano Secondo
h- 4.00 m

ORIENTAMENTO

SCALA DI 1:200

Dichiarazione di N.C. ☐
Denuncia di variazione ☑

Identificativi catastali
F. 6
n. 343 sub. A 2

Compilata dal (Titolo, cognome e nome)
ing. BRUGNONI PIETRO ALBERTO
Iscritto all'albo de INGEGNERI
della provincia di Ascoli Piceno n. 682
data 27/02/92 Firma

ORDINE DEGLI INGEGNERI

RISERVATO ALL'UFFICIO

1892

29 APR. 1992

Data presentazione:29/04/1992 - Data: 20/12/2018 - n. T55259 - Richiedente: CRFRRT62C17B519Z
Totale schede: 1 - Formato di acquisizione: A(297x420) - Formato stampa richiesto: A3(297x420)
Ultima planimetria in atti