

Dichiarazione protocollo n. ME0027110 del 02/03/2015

Planimetria di u.i.u. in Comune di Messina

Via Antonio Canova

civ. SNC

Identificativi Catastali:

Sezione:
 Foglio: 217
 Particella: 52
 Subalterno: 8

Compilata da:
 Porcino Fabio

Iscritto all'albo:
 Ingegneri

Prov. Messina

N. 1712

Carta n. 1 Scala 1:200

PIANO TERRA
 h=4.45

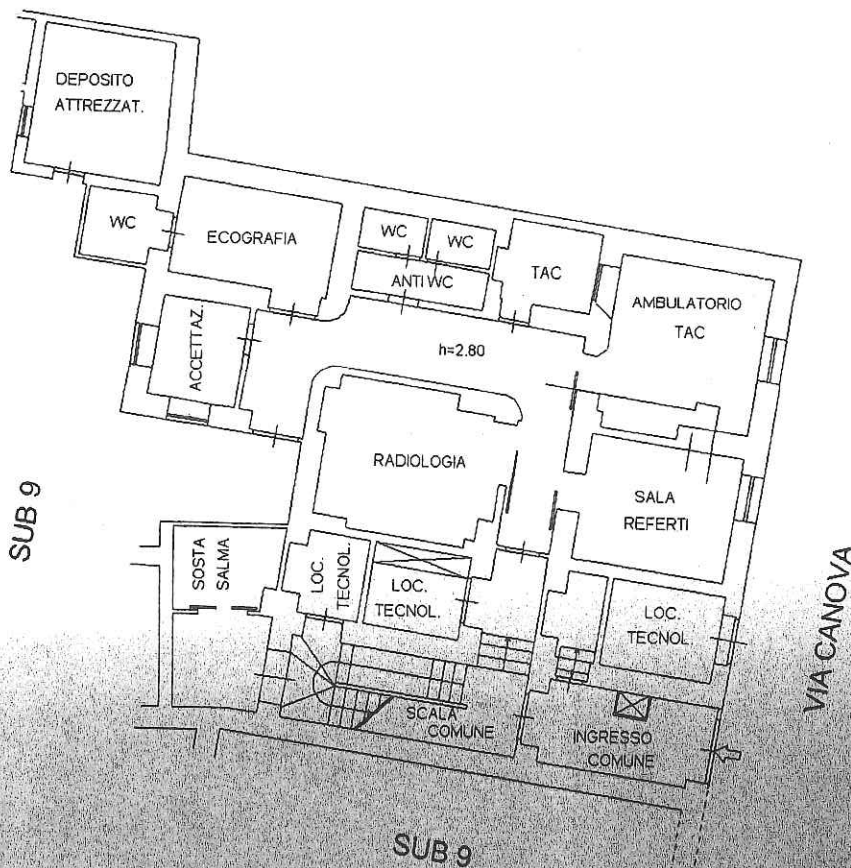

agenzia delle Entrate
FABBRICATI
Ufficio Provinciale di
Messina

Dichiarazione protocollo n. ME0027114 del 02/03/2015

Planimetria di u.i.u. in Comune di Messina

Via Antonio Canova

civ. SNC

Identificativi Catastali:

Sezione:

Foglio: 217

Particella: 52

Subalterno: 10

Compilata da:
Porcino Fabio

Iscritto all'albo:
Ingegneri

Prov. Messina

N. 1712

1 Scala 1:200

PIANO PRIMO

h=4.45

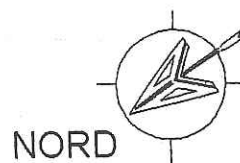
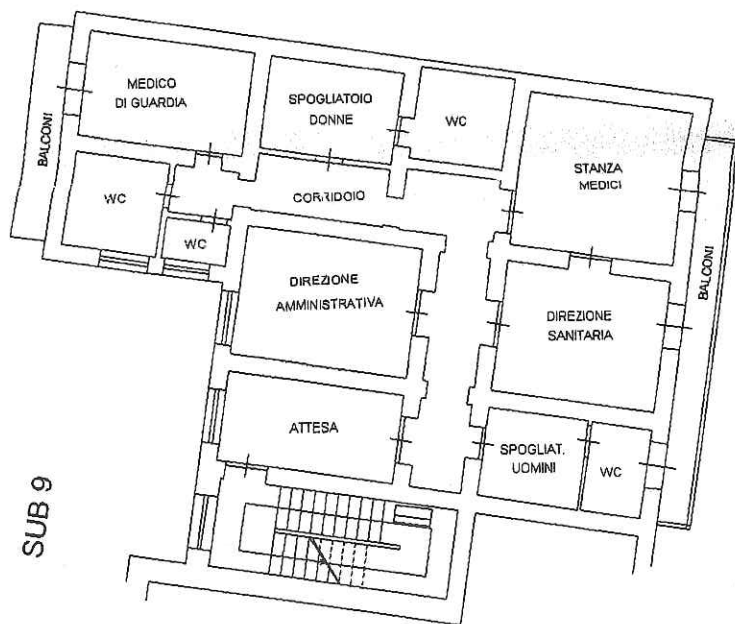

Agenzia delle Entrate
CATASTO FABBRICATI
Ufficio provinciale di
Messina

Dichiarazione protocollo n. MEO
Planimetria di u.i.u. in Comune di
via Colapesce

n.2

Scala 1: 200

PIANO SECONDO

h=3.50

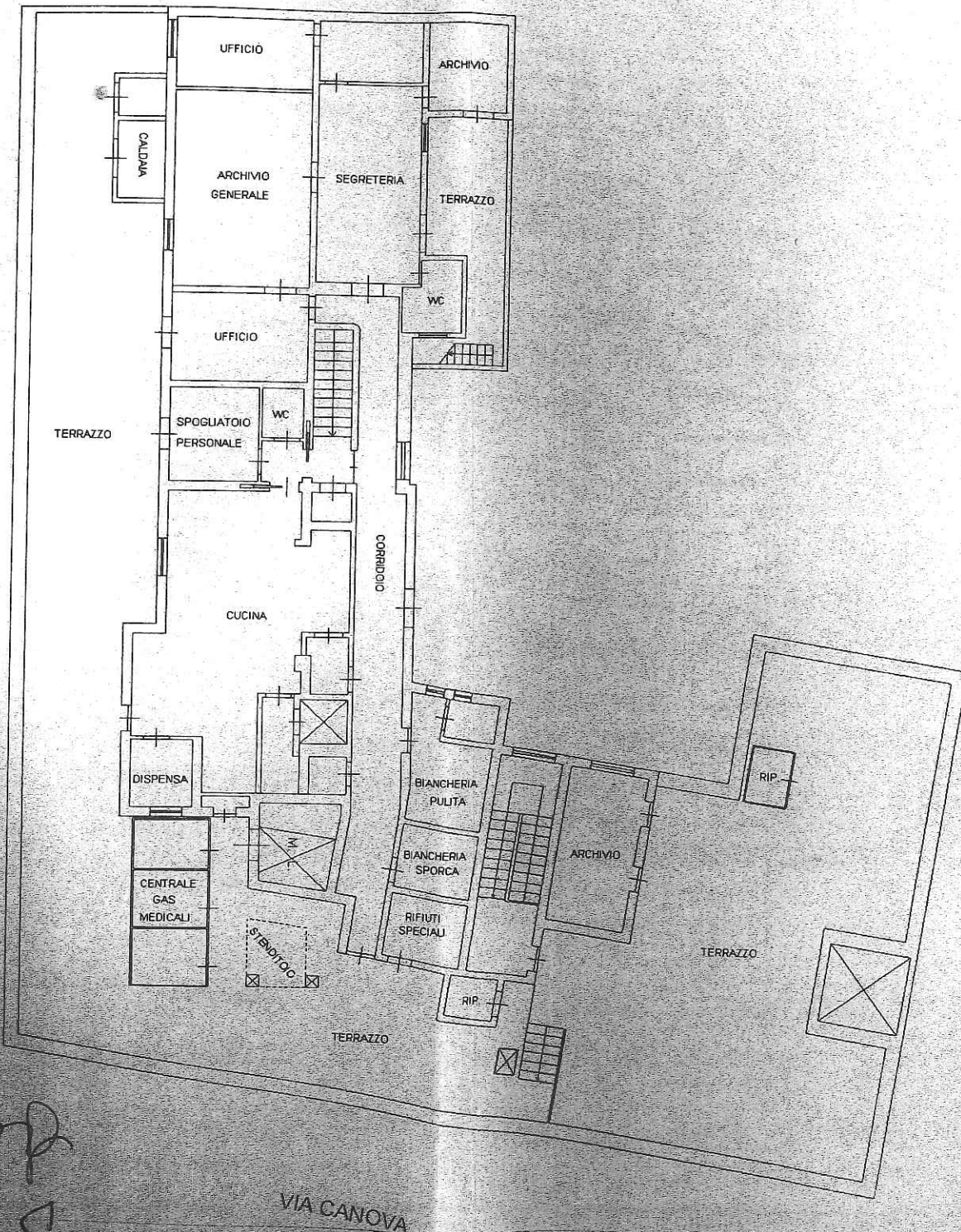

3/01/2017 - n. 17239339 - Richiedente: MRNBNR67L15F158G
chiede: 2 - Formato di acquisizione: A3(297x420) - Formato stampa richiesto: A3(297x420)
planimetria di atti

VIA COLAPESCE

VIA CANOVA

Data: 13/01/2017
Totale schede: 2
Ultima planimetria: atti

n. 1 Scala 1: 200

PIANO AMMEZZATO

h=2.40

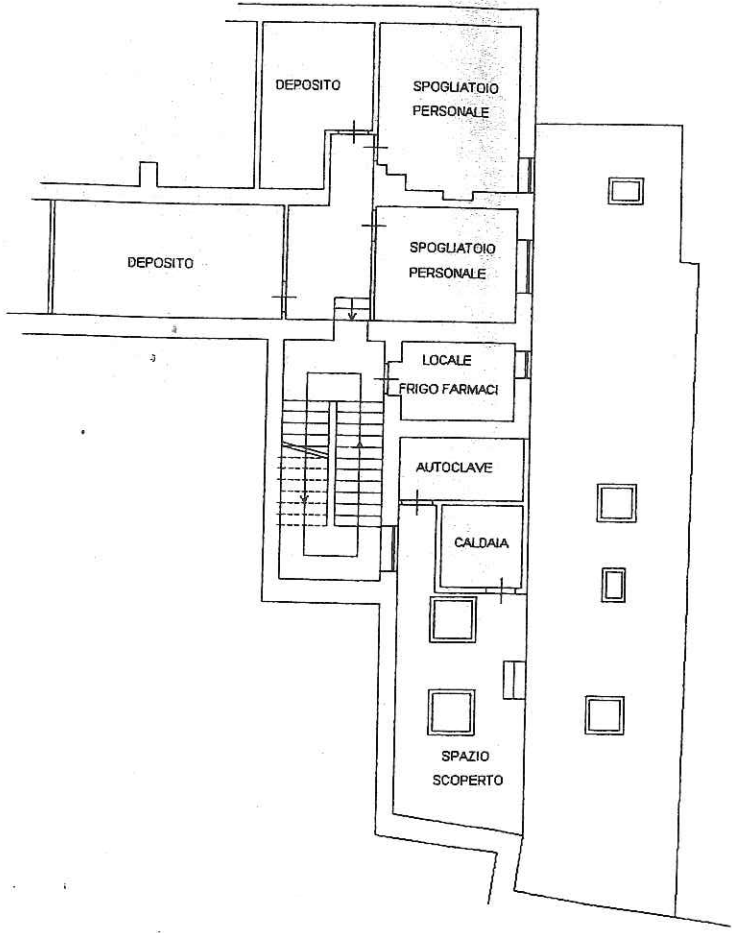

SUB 10

Protocollo n. ME0027120 del 02/03/2015

in Comune di Messina

civ. 32

Identificativi Catastali:

Sezione:

Foglio: 217

Particella: 52

Subalterno: 11

Compilata da:

Porcino Fabio

Iscritto all'albo:

Ingegneri

Prov. Messina

PIANO TERRA

h=4.45

VIA COLAPESCE

VIA COLAPESCE

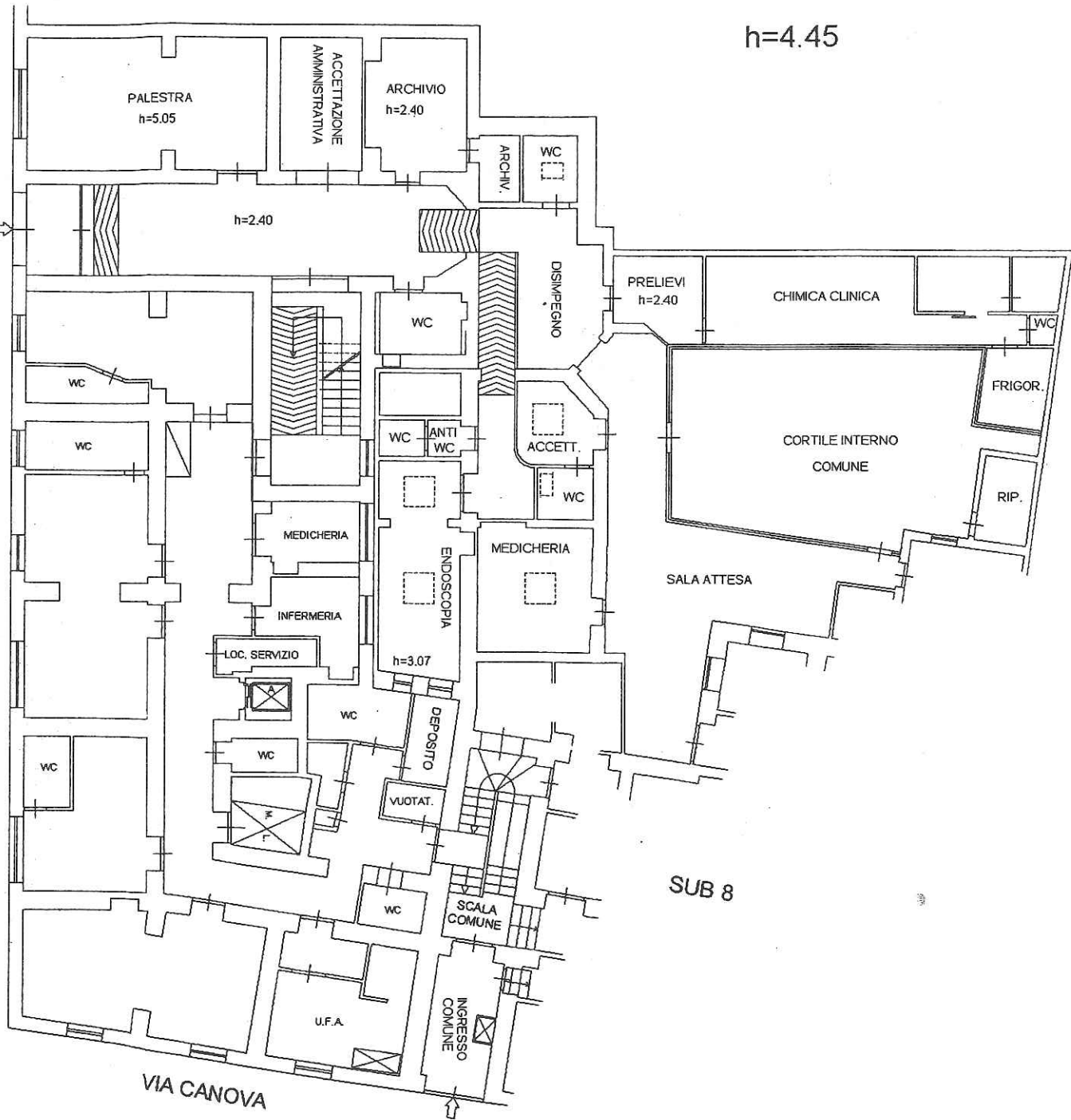

VIA CANOVA

VIA CANOVA

SUB 8

NORD

