

MODULARIO
F. rig. rend. 400



MINISTERO DELLE FINANZE

DIREZIONE GENERALE DEL CATASTO E DEI SS.TT.EE.

CATASTO EDILIZIO URBANO (RDL 13-4-1939, n. 652)

MOD. AN

LIRE
400

Planimetria di u.i.u. in Comune di S. BENEDETTO del TRONTO via PASUBIO civ. 10

PIANO TERRA H= 3.50

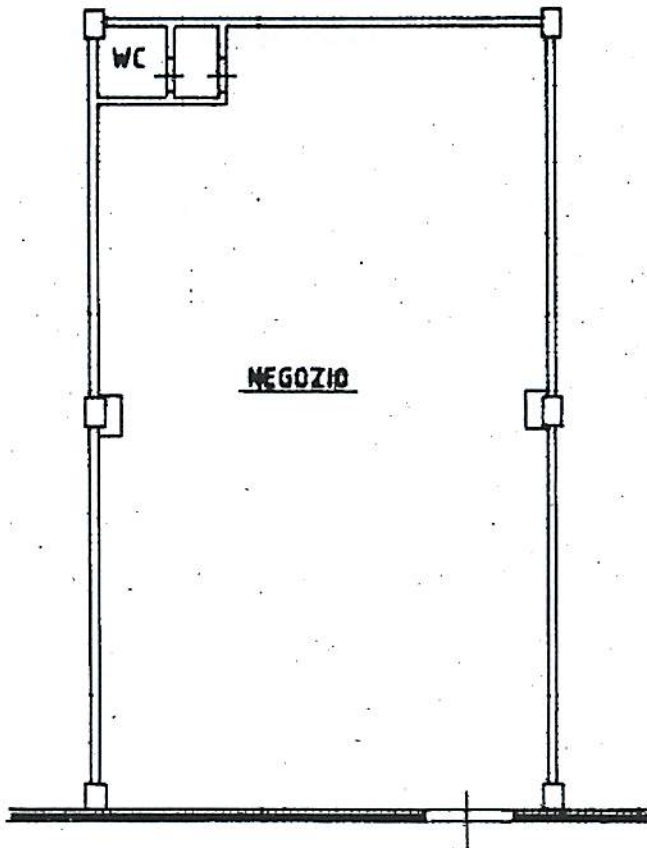

LIMITE DEL FOGLIO

ORIENTAMENTO



SCALA DI 1:2

Catasto dei Fabbricati - Situazione al 22/05/2015 - Comune di S BENEDETTO DEL TRONTO(H769) - < Foglio: 30 Particella: 249 - Subalterno 47 >
VIA PASUBIO n. 10 piano: T;

Dichiarazione di N.C.
Denuncia di variazione

Compilata dal DOTT. ARCH. GAZZOLI ALFREDO
(Titolo, cognome e nome)

RISERVATO ALL'UFFICIO

Ultima Planimetria in atti
Identificativi catastali

Iscritto all'albo degli ARCHITETTI

Data presentazione: 01/07/1997 - Data: 22/05/2015 - n. AP0043147 - Richiedente CASCIAROLI REMO
della provincia di ASCOLI PICENO
Fpt. sched. n. 1 - Formato di acq.: A4 (210x296) - Fatt. di scala: 1:1
data Firma



EO 1/150

MODULARIO
a r.r. n. 497



MINISTERO DELLE FINANZE
DIPARTIMENTO DEL TERRITORIO
CATASTO EDILIZIO URBANO (RDL 13-4-1939, n. 652)

MOD. BN (1)

LIRE
200

Planimetria di u.i.u. in Comune di SAN BENEDETTO TR. via PASUBIO civ. 10

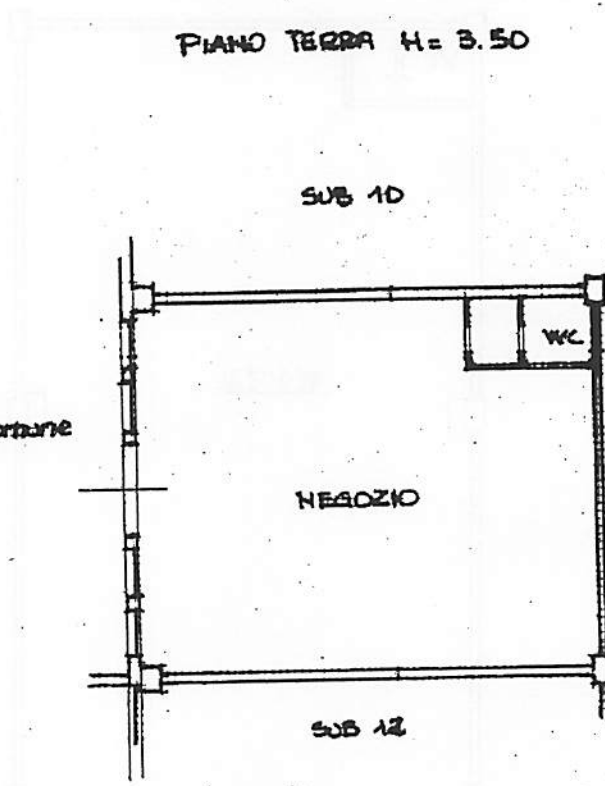

VIA PASUBIO

ORIENTAMENTO



SCALA DI 1:2

Catasto dei Fabbricati - Situazione al 22/05/2015 - Comune di S BENEDETTO DEL TRONTO(H769) - < Foglio: 30 Particella: 249 - Subalterno 11 >
VIA PASUBIO

Dichiarazione di N.C.
Ultima Planimetria in atti
Denuncia di variazione

Compilata dal GEOMETRA
(Titolo, cognome e nome)

BERTOLOTTI ANTONIO

Data presentazione: 22/01/1999 - Data: 22/05/2015 - n. AP0043145 - Richiedente CASCIAROLI REMO

Tot. schede di Particelle catastali: A4(210x296) - Fog. di scala: 1/2 - n. 496

F. 30 della provincia di FERMO n. 496



RISERVATO ALL'UFFICIO