

Agenzia del Territorio
CATASTO FABBRICATI
Ufficio Provinciale di
Macerata

Dichiarazione protocollo n. MC0091413 del 13/08/2004	
Planimetria di u.i.u. in Comune di Porto Recanati	
Via Montarice	civ. SNC
Identificativi Catastali:	Compilata da:
Sezione:	Toschi Luigi
Foglio: 12	Iscritto all'albo:
Particella: 1316	Geometri
Subalterno: 16	Prov. Ancona
	N. 1739

Scheda n. 1 Scala 1:200

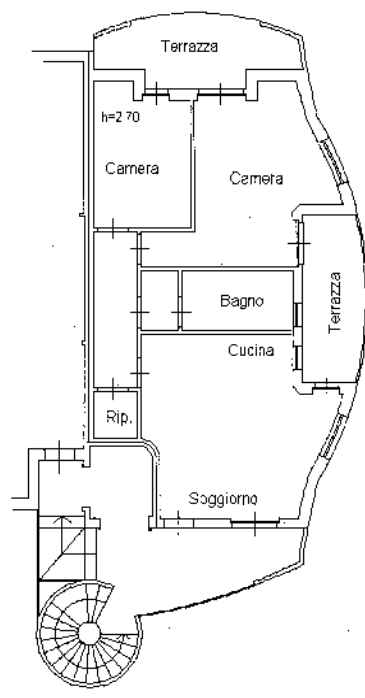

P.2



Catasto dei Fabbricati - Situazione al 30/08/2013 - Comune di PORTO RECANATI (G919) - < Foglio: 12 Particella: 1316 - Subalterno 16 >
VIA MONTARICE SNC piano: 2 scala: B;

Ultima Planimetria in atti