

**Agenzia del Territorio**  
**CATASTO FABBRICATI**  
Ufficio Provinciale di  
Macerata

Dichiarazione protocollo n. MC0091413 del 13/08/2004

Planimetria di u.i.u. in Comune di Porto Recanati

Via Montarice

civ. SNC

Identificativi Catastali:

Sezione:

Foglio: 12

Particella: 1316

Subalterno: 13

Compilata da:

Toschi Luigi

Iscritto all'albo:

Geometri

Prov. Ancona

N. 1739

Scheda n. 1

Scala 1:200

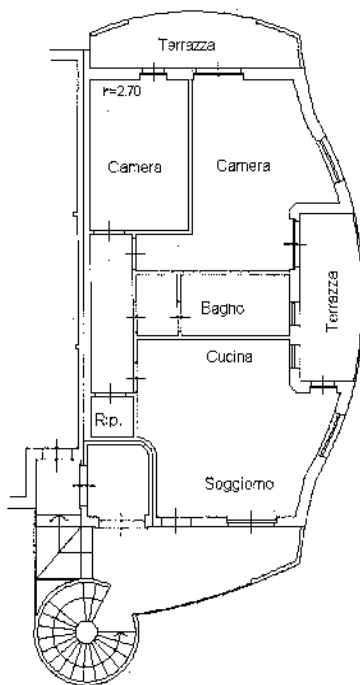

**P.1**



Catasto dei Fabbricati - Situazione al 30/08/2013 - Comune di PORTO RECANATI(G919) - < Foglio: 12 Particella: 1316 - Subalterno 13 >  
VIA MONTARICE SNC piano: 1 scala: B;

Ultima Planimetria in atti