

**Agenzia del Territorio
CATASTO FABBRICATI
Ufficio Provinciale di
Macerata**

Dichiarazione protocollo n. 65443 del 16/05/2002

Planimetria di u.i.u. in Comune di Porto Recanati

Via Montarice

civ.

Identificativi Catastali:

Sezione:
Foglio: 12
Particella: 1154
Subalterno: 34

Compilata da:
Zagaglia Sandro
Iscritto all'albo:
Ingegneri

Prov. Ancona

N. 432

Scheda n. 1 Scala 1:200

Catasto dei Fabbricati - S
e al 29/08/2013 - Comune di PORTO RECANATI (G919) - < Foglio: 12 Particella: 1154 - Subalterno 34 >
VIA MONTARICE piano

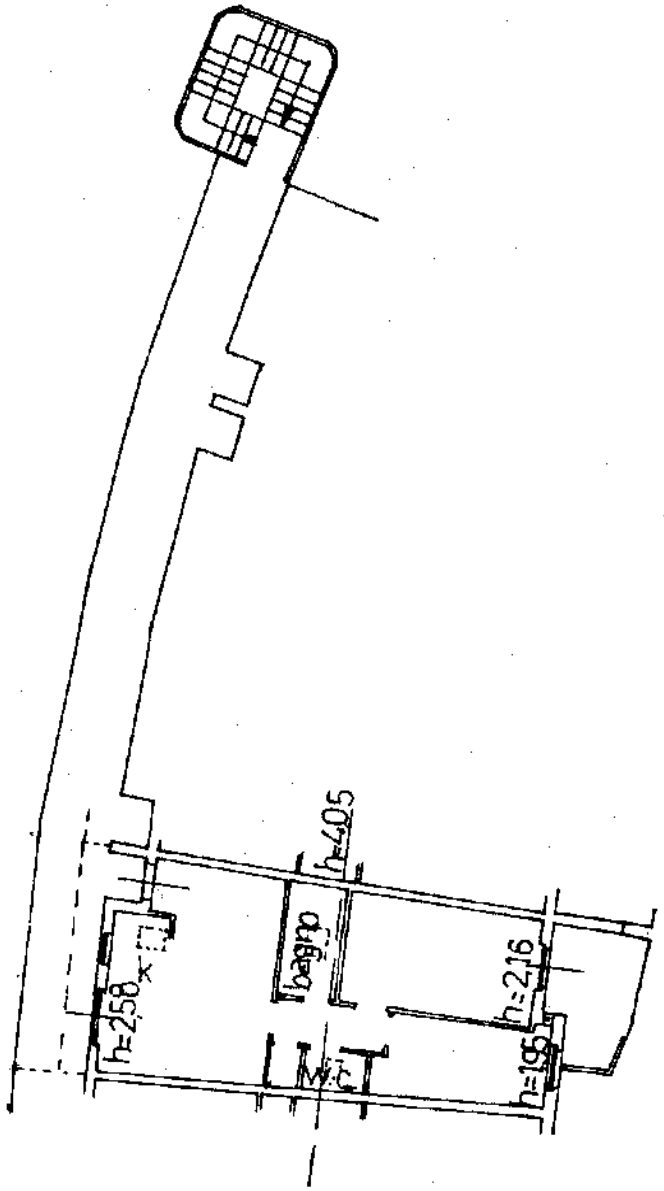

piano secondo

ORIENTAMENTO



Ultima Planimetria in atti