

Dichiarazione protocollo n. 65443 del 16/05/2002

**Agenzia del Territorio
CATASTO FABBRICATI
Ufficio Provinciale di
Macerata**

Planimetria di u.i.u. in Comune di Porto Recanati

Via Montarice

civ.

Identificativi Catastali:

Sezione:

Foglio: 12

Particella: 1154

Subalterno: 33

Compilata da:

Zagaglia Sandro

Isoritto all'albo:

Ingegneri

Prov. Ancona

N. 432

Scheda n. 1 Scala 1:200

Catasto dei Fa' bricati - Situazione al 29/08/2013 - Comune di PORTO-RECANATI(G919) - < Foglio: 12 Particella: 1154 - Subalterno 33 >
VIA MONTA: ICE piano: 2;

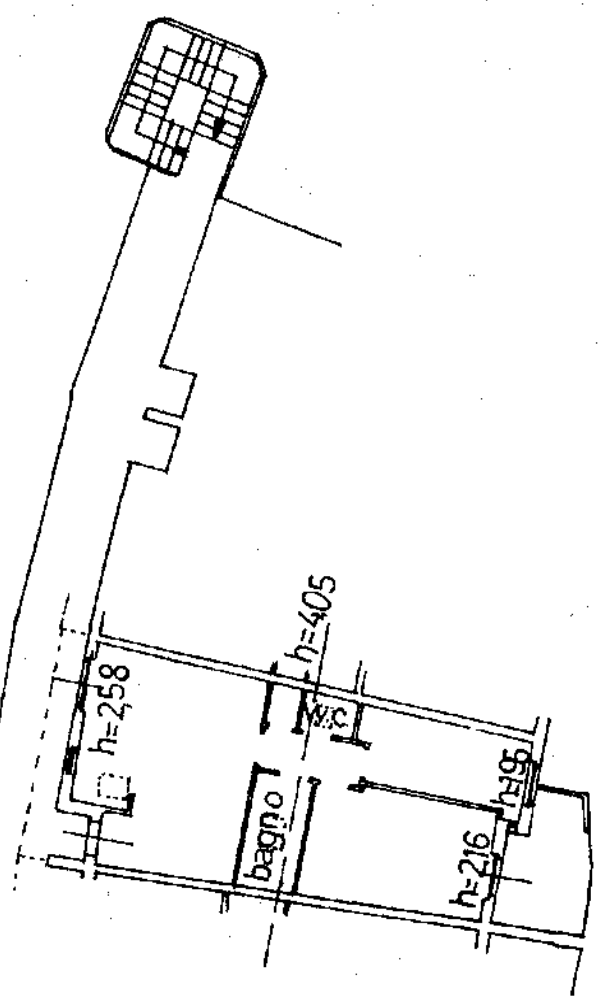

piano secondo

ORIENTAMENTO



Ultima Planimetria in atti