

**Agenzia del Territorio**  
**CATASTO FABBRICATI**  
Ufficio Provinciale di  
**Macerata**

Dichiarazione protocollo n. MC0049516 del 29/04/2004

Planimetria di u.i.u. in Comune di Porto Recanati

Via Montarice

civ. SCN

Identificativi Catastali:

Sezione:

Foglio: 12

Particella: 1122

Subalterno: 33

Compilata da:

Zagaglia Sandro

Iscritto all'albo:

Ingegneri

Prov. Ancona

N. 432

Scheda n. 1

Scala 1:200

PIANO TERRA

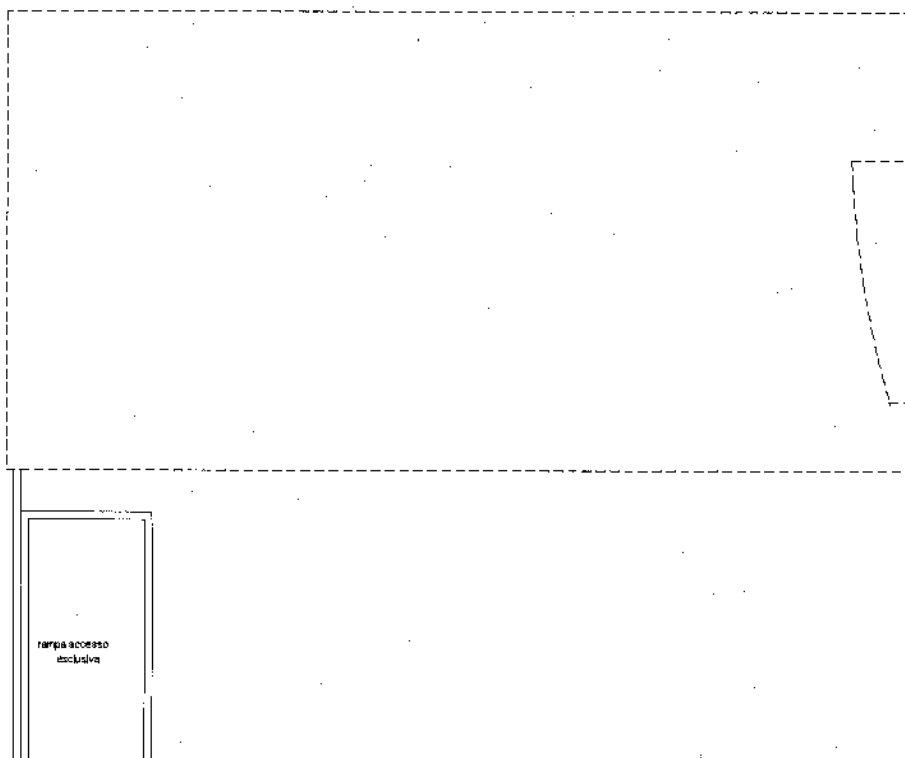

PIANO S. 1

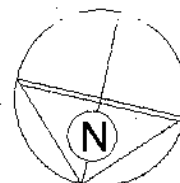
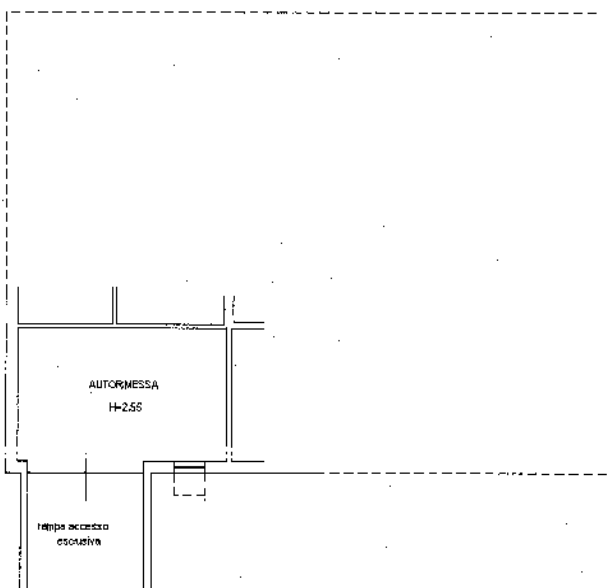

Catasto dei Fabbricati - Situazione al 29/08/2013 - Comune di PORTO RECANATI (G919) - < Foglio: 12 - Particella: 1122 - Subalterno 33 >  
VIA MONTARICE n. SCN piano: T-S1:

Ultima Planimetria in atti