OGGETTO: RELAZIONE TECNICA DESCRITTIVA RIFIUTI PRESENTI PRESSO IMPRESA --- Omissis ---

COMUNE DI CROTONE (KR).

La sottoscritta Ing. --- Omissis --- nata a --- Omissis --- e ivi residente alla via
--- Omissis ---, iscritto al n. 3069 del relativo

Albo Professionale degli Ingegneri della Provincia di Catanzaro Tel. --- Omissis --- E-mail
--- Omissis --- - --- Omissis --- a seguito di incarico
ricevuto al fine di redigere la presente relazione, dal --- Omissis --- in qualità di Curatore per
la Custodia e Amministrazione dei beni compresi nella liquidazione giudiziale dell'Impresa in
oggetto, affinché si evidenzi la cognizione dei rifiuti presenti presso dell'Impianto "
--- Omissis ---, evidenzia quanto segue:

La --- Omissis --- ha per oggetto l'attività di raccolta, trasporto, recupero ed
intermediazione di rifiuti di svariate tipologie, quali rifiuti speciali, tossici, nocivi e/o pericolosi e
consulenza in merito, ivi compresa la raccolta differenziata dei medesimi, nonché la pulizia di aree
pubbliche (CODICE ATECO 38.32).

Si evidenzia sin da subito che la suddetta impresa non dispone ad oggi di regolare autorizzazioni
necessarie per lo svolgimento di attività di trasporto.

I rifiuti presenti nell'impianto vengono riportati con la seguente schematizzazione :

RIFIUTI URBANI (R.S.U.):

CODICE E.E.R 15.01.02 (IMBALLAGGI IN PLASTICA)



CODICE E.E.R 15.01.01 (IMBALLAGGI IN CARTA E CARTONE)



CODICE E.E.R 15.01.07 (IMBALLAGGI DI VETRO)



CODICE E.E.R 15.01.06 (IMBALLAGGI MATERIALI MISTI - LATTINE)



CODICE E.E.R 15.01.03 (IMBALLAGGI IN LEGNO)



I suddetti rifiuti, provenienti dalla raccolta differenziata, sono gestiti dall'impianto " --- omissis --- su delega delle rispettive Amministrazioni Comunali, affinché vengano avviati a recupero e/o riciclo attraverso l'iscrizione ai rispettivi Consorzi, i quali garantiscono il ritiro, trasporto e recupero degli stessi.

Di seguito si riportano i rifiuti presenti presso l'impianto destinati ad operazione di smaltimento per cui dunque, è necessario programmare le operazioni di trasporto e smaltimento; l'esecuzione di tali operazioni prevedono l'individuazione di idonee piattaforme atte allo smaltimento ed aziende autorizzate al trasporto di rifiuti, nonché è improcrastinabile la caratterizzazione degli stessi. La suddetta procedura si avvale di rispettive quotazioni di ogni singola operazione al fine di stimarne i relativi costi.

QUANTITATIVI RIFIUTI		DA CONFERIRE PRESSO IMPIANTI AUTORIZZATI			
CODICE CER	DESCRIZIONE	QUANTITATIVO mc	QUANTITATIVO Kg	DESTINAZIONE DEL RIFIUTO	NOTE
20 03 01	rifiuti urbani non differenziati	50,00	20.000,00	R5	1
20 03 07	rifiuti ingombranti	170,00	20.000,00	R13	2
19 12 12	altri rifiuti (compresi materiali misti) prodotti dal trattamento meccanico dei rifiuti, diversi da quelli di cui alla voce 19 12 11	300,00	60.000,00	R13/D1	3
16 01 03	pneumatici fuori uso	10,00	1.800,00	R13	4

NOTE

1. Il quantitativo comprende il materiale proveniente da pulizia generale dell'impianto e da residui di materiale presente all'interno di cassoni e automezzi rientrati dalla precedente sede di Torre Melissa e da alcune isole ecologiche. Comprende inoltre il materiale all'interno dell'autocompattatore targato CE653PT che non è stato possibile scaricare per problemi meccanici.

2. Il quantitativo comprende i rifiuti provenienti dalla bonifica dell'isola ecologica del Comune di Calopezzati. Trattasi di ingombranti di origine urbana come materassi, poltrone, divani e carcasse di RAEE del tipo frigoriferi e lavatrici.

3. Il quantitativo comprende il materiale contenuto all'interno di n°9 cassoni scarrabili posizionati all'esterno del capannone oltre al materiale presente all'interno del capannone nella zona lavorazione.

4. Il quantitativo comprende un cumulo di pneumatici fuori uso posizionato esternamente in prossimità dell'area spogliatoi oltre ad alcuni pneumatici presenti già nell'area ovest del piazzale

Si fa presente che i quantitativi sopra riportati sono stati dedotti approssimativamente sulla base di precedenti conferimenti

CODICE E.E.R 20.03.01 (RIFIUTI URBANI NON DIFFERENZIATI)



AUTOCOMPATTATORE

CODICE E.E.R 20.03.07 (RIFIUTI INGOMBRANTI)



CODICE E.E.R 19.12.12 (ALTRI RIFIUTI -COMPRESI MATERIALI MISTI- PRODOTTI AL TRATTAMENTO MECCANICO DEI RIFIUTI, DIVERSI DI CUI ALLA VOCE 19.12.11)

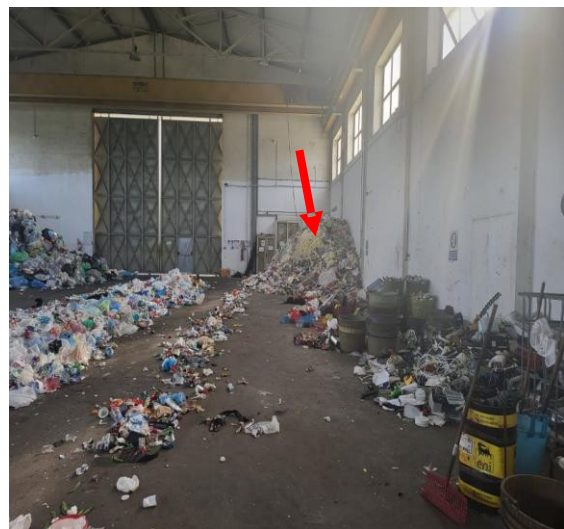

CODICE E.E.R 16.01.03 (PNEUMATICI FUORI USO)



Si evidenzia in fine, che sono presenti piccole quantità di rifiuto E.E.R 19.12.02 (METALLI FERROSI), conferibili presso idonei impianti di trattamento metalli ferrosi, i quali dunque, risultano essere una risorsa. Altresì, è ascrivibile per il rifiuto E.E.R 19.12.04 (PLASTICA E GOMME), nella fattispecie plastiche dure (P.E : polietilene), per le quali è previsto il riciclo meccanico (riutilizzo) ovvero il recupero energetico.

CODICE E.E.R 19.12.04 (PLASTICHE E GOMME)

