

ELABORATO PLANIMETRICO ED ELENCO SUBALTERNI

Data: 09/01/2018 - n. AR0001783 - Richiedente
 Catasto dei Fabbricati - Situazione al 09/01/2018 - Comune di Corciano
 Scheda di I - Formato di acq.: A3(297x420) - Matr. di scala: 1:1
 ultima planimetria in atti

Agenzia del Territorio
CATASTO FABBRICATI

Ufficio provinciale di Perugia

ELABORATO PLANIMETRICO		45 Particella: 1241
Comune di Corciano		Sezion
Dimostrazione grafica dei subalterni		

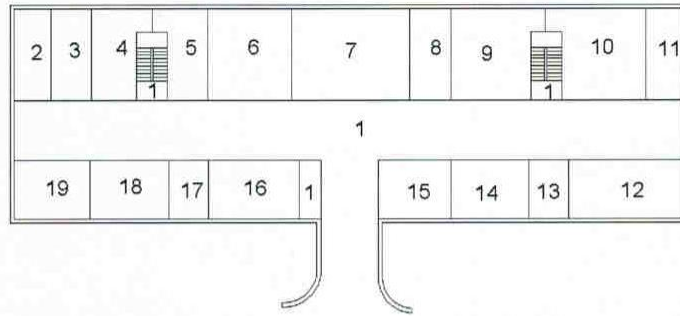

PIANO PRIMO SOTTOSTRADA

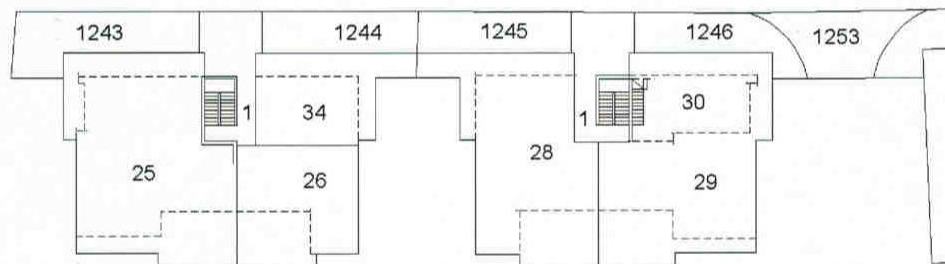

PIANO PRIMO

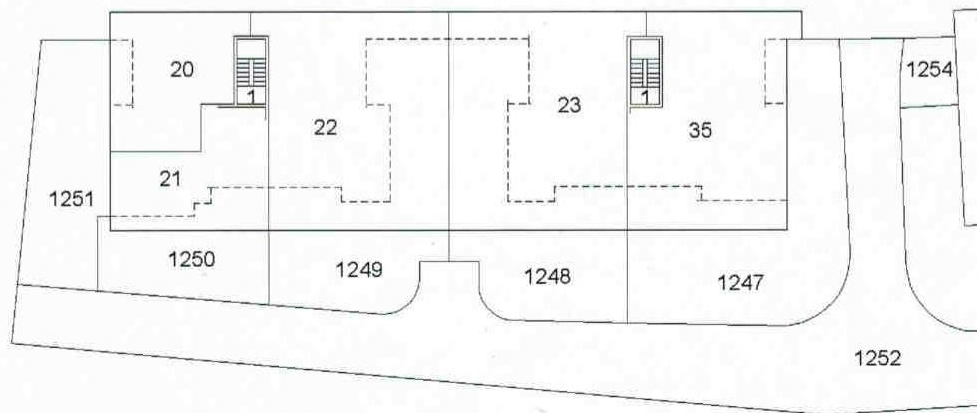

PIANO TERRA