GOBID GROUP

Online Auctions GOBID GOBIDREAL

Catalogo Lotti Asta #4912 Dipinti Italiani del Novecento - Fall. 432/2015 - Trib. di Milano - Vendita 10
Dove si trovano i lotti:: Milano (MI) - Italy
inizio mar 19/03/2019 ore 15:00
fine gio 04/04/2019 ore 15:00
Pagamento:fino al 10/04/2019
Deposito Cauzionale: specifico per singoli lotti

LOTTI

#3: Anonimo - Batik Thailandese

EUR 0,00

#21: Collage su Cornice

EUR 0,00

#22: Collage su Cornice

EUR 0,00

#40: Mario Galanti - Pescatori al Tramonto - Olio su Tela

EUR 0,00

#56: Martino Mazzoleni - Ciclo (Mutazioni) - Acrilico su Tela

Anno: 1987

EUR 0,00

COMBINAZIONI

Combinazione di Quadri

EUR 250,00

#4: Anonimo - Natura - Matita e Pastello su Carta

#5: Anonimo Del XX Secolo - Serigrafia su Carta - Artwork

#8: Beltani - Incisione su Carta - 1977

Anno: 1977

#14: Jacques Bissou - Senza Titolo - Olio su Tela

#16: Eugenio Carmi - Pulcinella - Inchiostro su Carta

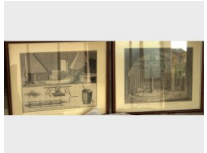

#23: Coppia di Incisioni Sec. Xix

#26: Dagnani Marina - Serigrafia su Carta 14/45 Anno: 1974

#31: Durante - Paesaggio - Olio su Tela

#34: Loris Ferrari - Disegno - Matita su Carta

#37: Michele Foppiani - Incisione su Carta - P.O.

#38: Michele Foppiani - N. 3 Incisioni su Carta - Storie di Cristoforo Colombo

#39: Foto di Fiori

#41: Garcia - Senza Titolo - Serigrafia

#43: Aldo Gentilini - Serigrafia su Carta - S.D.

#45: Ignoto Sec. Xx - Fiori - Disegno su Carta

#48: Mario Malfer - Icona - Tecnica Mista su Tela

Anno: 1989

#49: Mario Malfer - Icona - Tecnica Mista su Tela

Anno: 1989

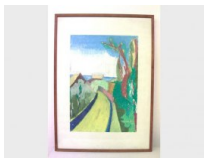

#51: F. Marietta - Paesaggio - Olio su Tela

#53: Remo Martini - Ritratto di Donna - Olio su Tela

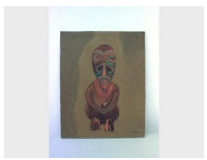

#54: Remo Martini - Ritratto di Donna - Olio su Tela

#67: Parravicini - Lago con Barca - Olio su Tela

Anno: 1987

#73: Luigi Picciotti Serigrafia su Carta

#76: Gin Piu - Natura Morta con Paesaggio - Olio su Tela

#80: Prova D'Artista - Incisione su Carta

#81: Prova D'Artista - Incisione su Carta

#82: Prova D'Artista - Incisione su Carta

#94: Giorgio Scarpati - Sant' Antonio Da Padova - Matita e Acquerello su Carta

#95: Serie di Incisioni su Carta Raffiguranti Mappe.

#99: Torregiani - Composizione

Anno: 1972

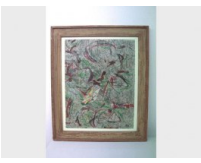

#105: Angelo Verga - Serigrafia Senza Titolo