

ELABORATO PLANIMETRICO

Compilato da:
Marracci Antonio

Iscritto all'albo:
Geometri

Prov. Perugia

N. 4488

Agenzia del Territorio
CATASTO FABBRICATI
Ufficio Provinciale di
Perugia

Comune di Assisi

Sezione: Foglio: 51

Particella: 111

Protocollo n. PG0366862 del 26/10/2009

Tipo Mappale n. 364307 del 22/10/2009

Dimostrazione grafica dei subalterni

Scala 1 : 500

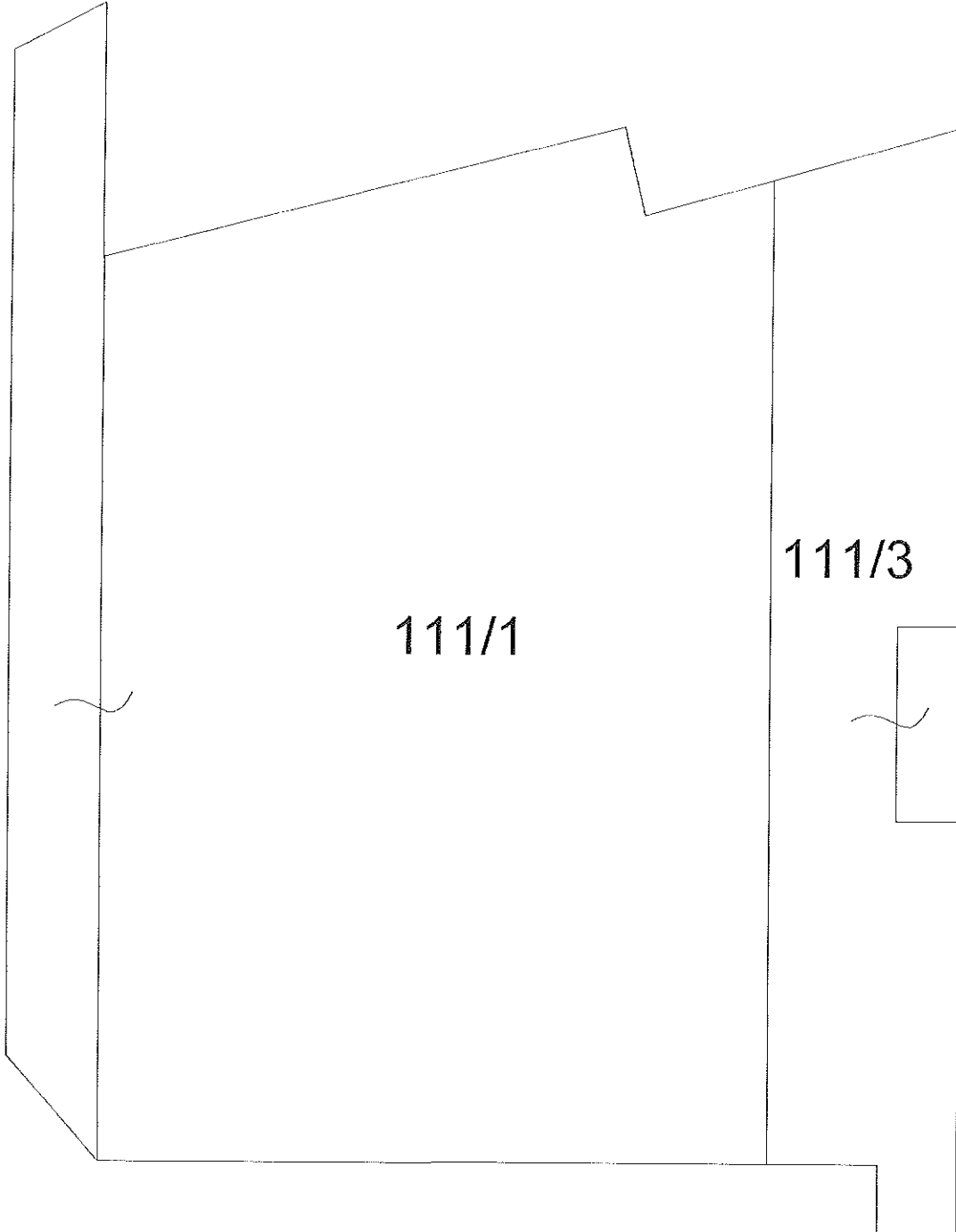

PIANTA PIANO TERRA

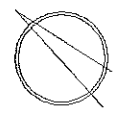

Catasto dei Fabbricati - Situazione al 26/02/2020 - Comune di ASSISI (A475) - < Foglio: 51 - Particella: 111 - Elaborato planimetrico >

Ultima planimetria in atti

Agenzia del Territorio
CATASTO FABBRICATI
Ufficio Provinciale di
Perugia

Dichiarazione protocollo n. PG0366862 del 26/10/2009
Planimetria di u.i.u. in Comune di Assisi
Viale Michelangelo civ. 177

Identificativi Catastali:	Compilata da: Marracci Antonio
Sezione: Foglio: 51	Iscritto all'albo: Geometri
Particella: 111	Prov. Perugia
Subalterno: 3	N. 4488

Scheda n. 1 Scala 1:500

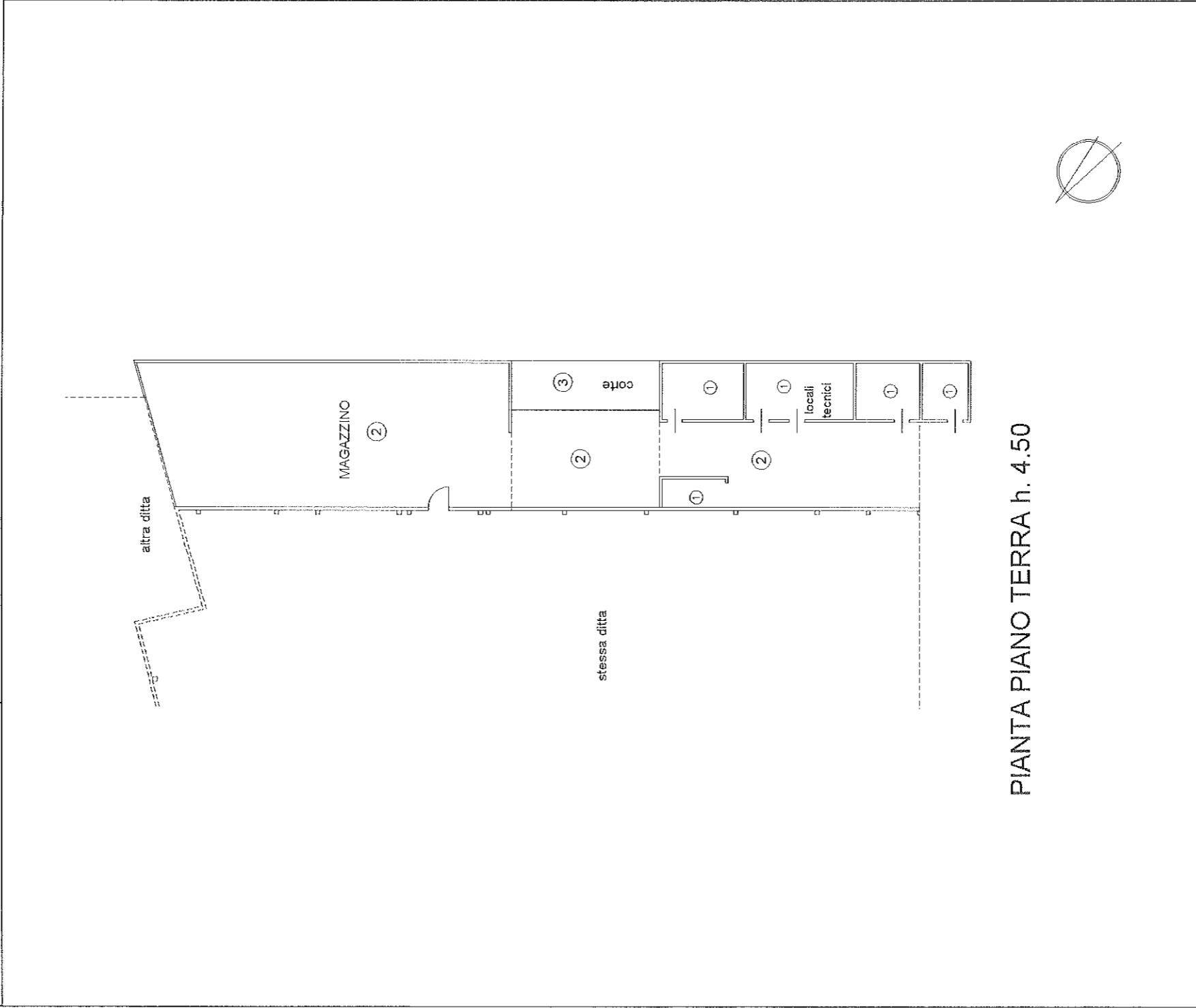

PIANTA PIANO TERRA h. 4.50

**Agenzia del Territorio
CATASTO FABBRICATI
Ufficio Provinciale di
Perugia**

Dichiarazione protocollo n PG0275670 del 01/12/2005
Planimetria di u.i.u. in Comune di Assisi
Viale Michelangelo

civ. 177

Identificativi Catastali:

Sezione:
Foglio: 51
Particella: 111
Subalterno: 1

Compilata da:
Rugini Giuliano
Iscritto all'albo:
Geometri

Prov. Perugia

N. 1968

Scheda n. 1 Scala 1:500

