

Agenzia del Territorio
CATASTO FABBRICATI
Ufficio Provinciale di
Macerata

Dichiarazione protocollo n. MC0091420 del 13/08/2004

Planimetria di u.i.u. in Comune di Porto Recanati

Via Montarice

div. SNC

Identificativi Catastali:

Sezione:
Foglio: 12
Particella: 1316
Subalterno: 24

Compilata da:
Toschi Luigi

Iscritto all'albo:
Geometri

Prov. Ancona

N. 1739

Scheda n. 1

Scala 1:200

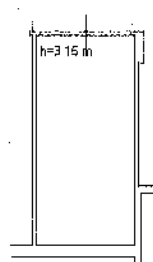

P.S.1



Catasto dei Fabbricati - Situazione al 30/08/2013 - Comune di PORTO RECANATI(G919) - < Foglio: 12 Particella: 1316 - Subalterno 24 >
VIA MONTARICE SNC piano: S1;

Ultima Planimetria in atti