

Agenzia del Territorio
CATASTO FABBRICATI
Ufficio Provinciale di
Macerata

Dichiarazione protocollo n. MC0091420 del 13/08/2004

Planimetria di u.i.u. in Comune di Porto Recanati

Via Montarice

civ. SNC

Identificativi Catastali:

Sezione:

Foglio: 12

Particella: 1316

Subalterno: 23

Compilata da:

Toschi Luigi

Iscritto all'albo:
Geometri

Prov. Ancona

N. 1739

Scheda n. 1

Scala 1:200

Catasto dei Fabbricati - Simulazione al 30/08/2013 - Comune di PORTO RECANATI(G919) - < Foglio: 12 Particella: 1316 - Subalterno 23 ->
VIA MONTARICE SNC piano: S1;

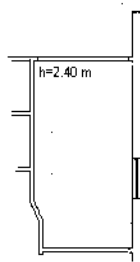

P.S.1



Ultima Planimetria in atti

Data: 30/08/2013 - n. AN0090602 - Richiedente BORTOLUZZI P

Tot.schede: 1 - Formato di acq.: A4(210x297) - Fatt. di scala: 1:1