

**Agenzia del Territorio  
CATASTO FABBRICATI  
Ufficio Provinciale di  
Macerata**

Dichiarazione protocollo n. MC0091413 del 13/08/2004

Planimetria di u.i.u. in Comune di Porto Recanati

Via Montarice

civ. SNC

Identificativi Catastali:

Sezione:  
Foglio: 12  
Particella: 1316  
Subalterno: 8

Compilata da:  
Toschi Luigi

Iscritto all'albo:  
Geometri

Prov. Ancona

N. 1739

Scheda n. 1      Scala 1:200

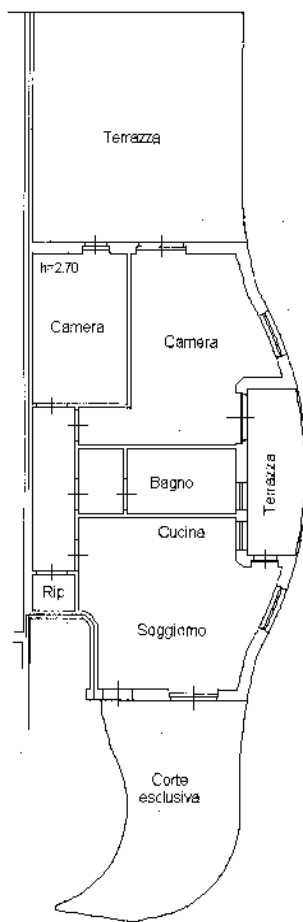

P.T.



Catasto dei Fabbricati - Situazione al 30/08/2013 - Comune di PORTO RECANATI (G919) - < Foglio: 12 Particella: 1316 - Subalterno 8 >  
VIA MONTARICE SNC piano: T;

Ultima Planimetria in atti