

**Agenzia del Territorio  
CATASTO FABBRICATI  
Ufficio Provinciale di  
Macerata**

Dichiarazione protocollo n. MC0091413 del 13/08/2004	
Planimetria di u.i.u. in Comune di Porto Recanati	
Via Montarice	civ. SNC
Identificativi Catastali: Sezione: Foglio: 12 Particella: 1316 Subalterno: 6	Compilata da: Toschi Luigi Iscritto all'albo: Geometri Prov. Ancona N. 1739

Scheda n. 1      Scala 1:200

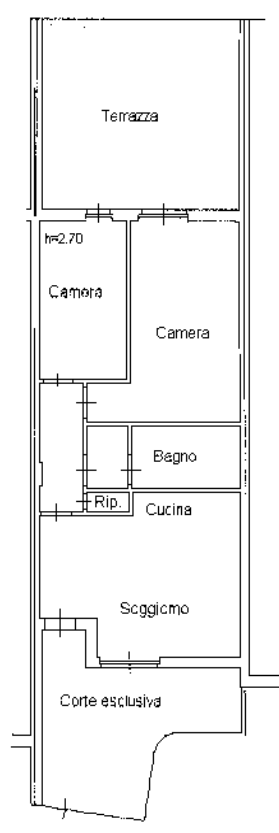

**P.T.**



Catasto dei Fabbricati - Situazione al 30/08/2013 - Comune di PORTO RECANATI(G919) - < Foglio: 12 Particella: 1316 - Subalterno 6 >  
VIA MONTARICE SNC piano: T,

Ultima Planimetria in atti