

Agenzia del Territorio
CATASTO FABBRICATI
Ufficio Provinciale di
Macerata

Dichiarazione protocollo n. MC0084671 del 16/03/2011

Planimetria di u.i.u. in Comune di Porto Recanati

Via Montarice

civ.

Identificativi Catastali:

Sezione:

Foglio: 12

Particella: 1301

Subalterno: 65

Compilata da:

Zagaglia Sandro

Iscritto all'albo:

Ingegneri

Prov. Ancona

N. 00432

Scheda n. 1

Scala 1:200

PIANO PRIMO

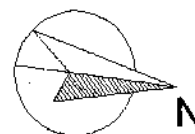
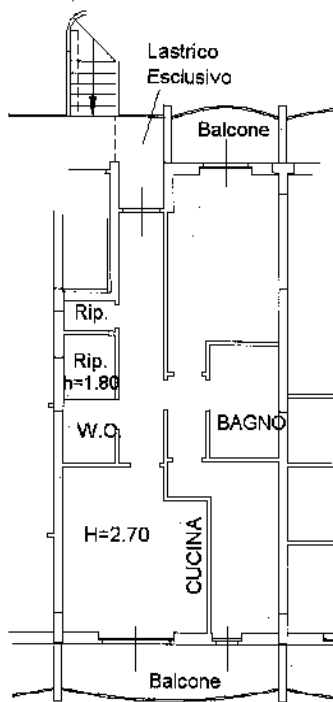

Catasto dei Fabbricati - Simulazione al 28/08/2013 - Comune di PORTO RECANATI(G919) - Foglio: 12 Particella: 1301 - Subalterno 65 - VIA MONTARICE piano: 1;

Ultima Planimetria in atti