

Dichiarazione protocollo n. 65443 del 16/05/2002

Planimetria di u.i.u. in Comune di Porto Recanati

Via Montarice

civ.

Agenzia del Territorio
CATASTO FABBRICATI
Ufficio Provinciale di
Macerata

Identificativi Catastali:

Sezione:

Foglio: 12

Particella: 1154

Subalterno: 35

Compilata da:

Zagaglia Sandro

Iscritto all'albo:

Ingegneri

Prov. Ancona

N. 432

Scheda n. 1 Scala 1:200

Catasto dei Fabbricati - Situazione al 29/08/2013 - Comune di PORTO RECANATI(G919) - < Foglio: 12 Particella: 1154 - Subalterno 35 ->
VIA MONTARICE piano: 2;

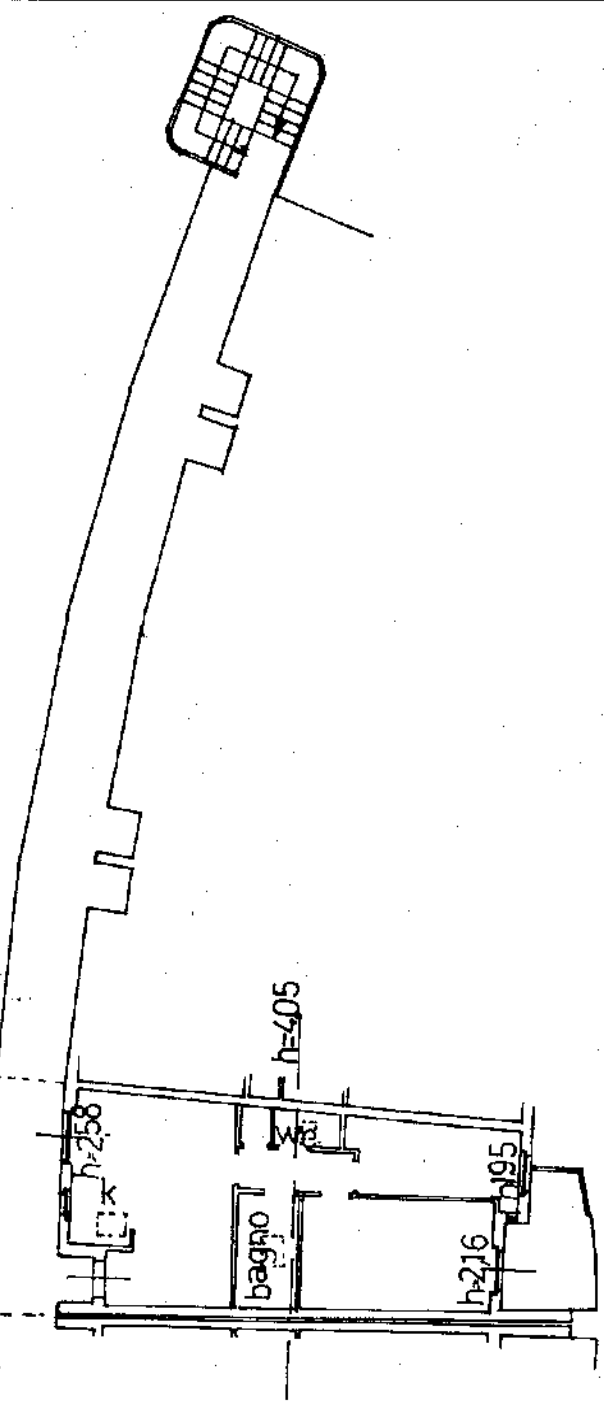

piano secondo

ORIENTAMENTO



Ultima Planimetria in atti