



Lire  
15

# NUOVO CATASTO EDILIZIO URBANO

(R. DECRETO-LEGGE 13 APRILE 1939, N. 652)

Planimetria dell'immobile situato nel Comune di BOLOGNOLA Via LOC. PINTURA  
Ditta "BONUCCI MARIA MAR. VERGARI NATA A SASSOFERRATO (AN) LI 13-6-1911 PER 1/2  
~~GOTOGNINI GIUSEPPE NATO A POLLENZA LI 19-2-1924 PER 1/2~~"  
Allegata alla dichiarazione presentata all'Ufficio Tecnico Erariale di MACERATA

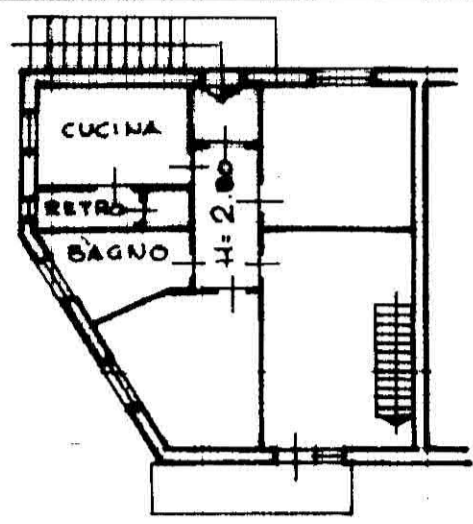

PIANO TERRA

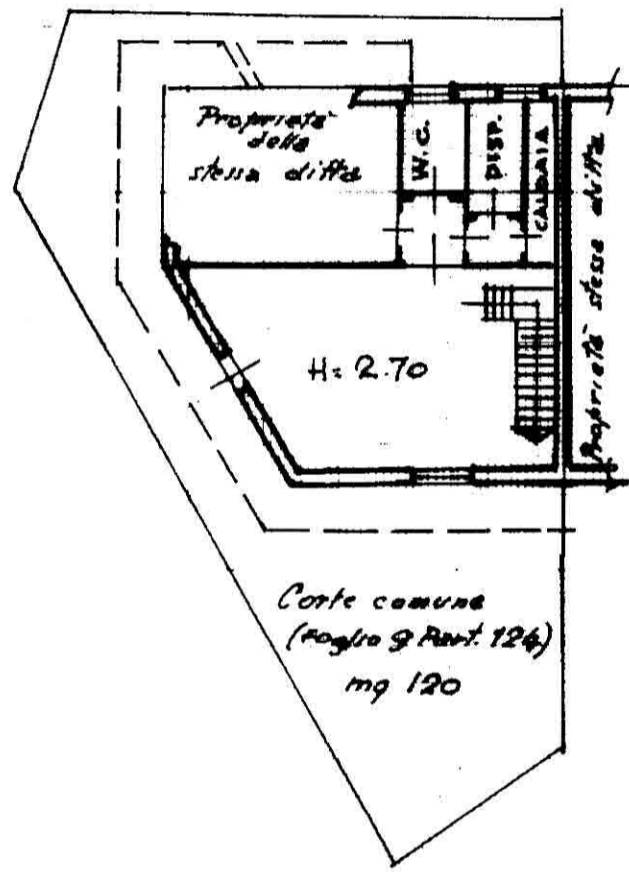

PIANO PRIMO  
SOTTOSTRADA

ORIENTAMENTO

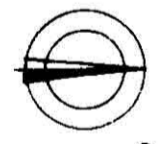

SCALA DI I. 200

SPAZIO RISERVATO PER LE ANNOTAZIONI D'UFFICIO

31 GEN 1977  
CATA PROT. N° 7/77

F° 9 - n. 37/2

Compilata dal DOTT. ING. PIERO  
(Titolo, nome e cognome del tecnico)  
CORVATTA  
Iscritto all'Albo degli INGEGNERI  
della Provincia di MACERATA  
DATA 31-1-1977  
Firma: Piero Corvatta



# NUOVO CATASTO EDILIZIO URBANO

(R. DECRETO-LEGGE 23 APRILE 1939, N. 652)

Planimetria dell'immobile situato nel Comune di BOLOGNOLA Via C.DA PINTURA  
BONUCCI MARIA MAR. VERGARI NATA A SASSOFERRATO DIAN. N. 2-6-911 PER 1/2  
Ditta COTOGNINI GIUSEPPE NATO A POLLENZA DI 19-2-1924 PER 1/2  
Allegata alla dichiarazione presentata all'Ufficio Tecnico Erariale di MACERATA

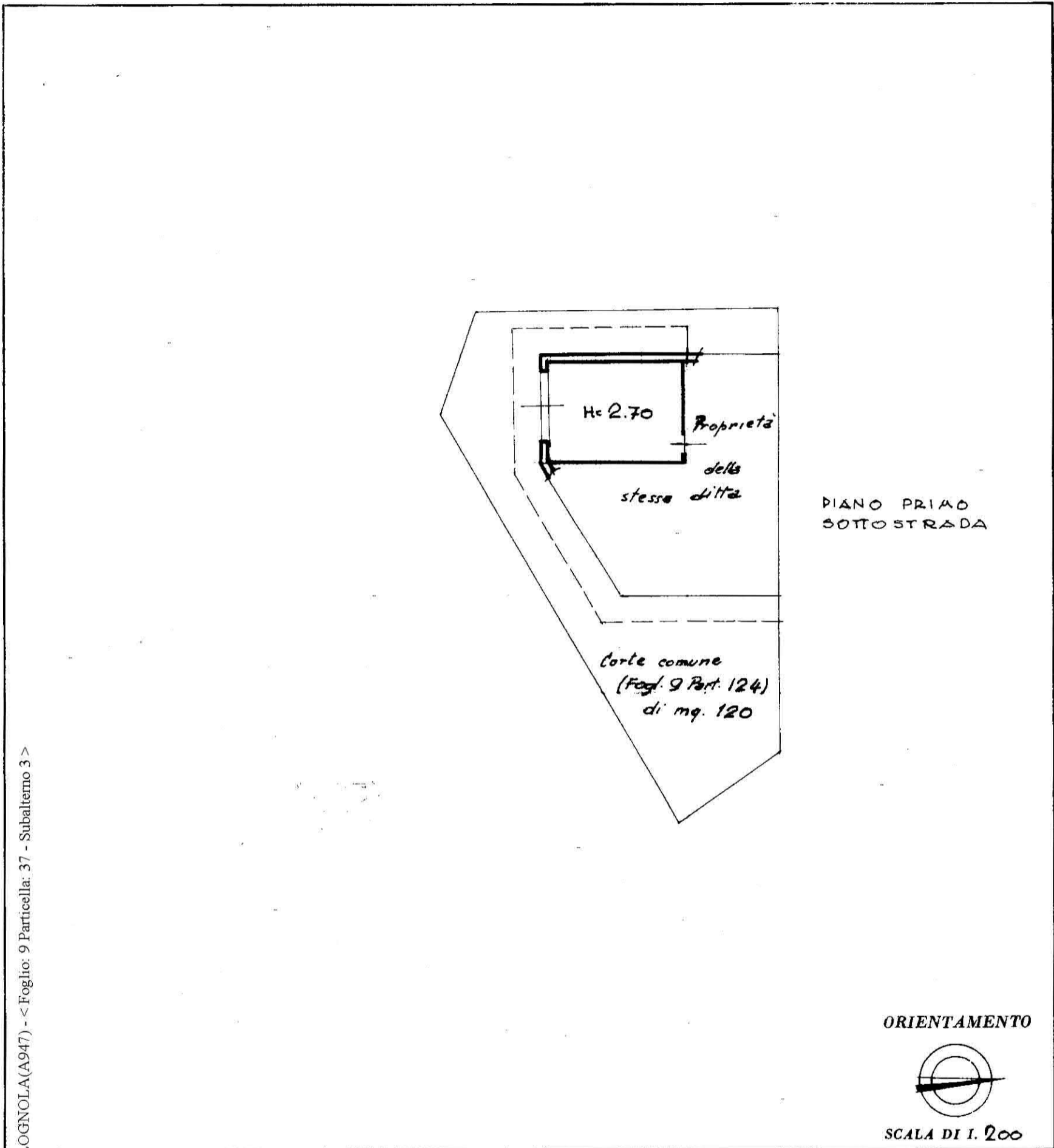

Comune di BOLOGNOLA (A947) - < Foglio: 9 Particella: 37 - Subalterno 3 >

### SPAZIO RISERVATO PER LE ANNOTAZIONI D'UFFICIO

CATA 31 GEN. 1977  
PROT. N° 8/77

F. 9 - n. 37/B

Compilata dal DOTT. ING. PIERO  
(Titolo, nome e cognome del tecnico)  
CORVATTA

Iscritto all'Albo degli INGEGNERI

della Provincia di MACERATA

DATA 31-1-1977

Firma: *Piero Corvatta*

