

VALUTAZIONE COMMERCIALE DEI BENI MOBILI

Tribunale di Cassino

Tipologia di Procedura: Fallimento

N°: 7/2021

Omissis

Giudice Delegato: Dott. Lorenzo Sandulli

Curatore: Dott. Luigi D'Aguanno

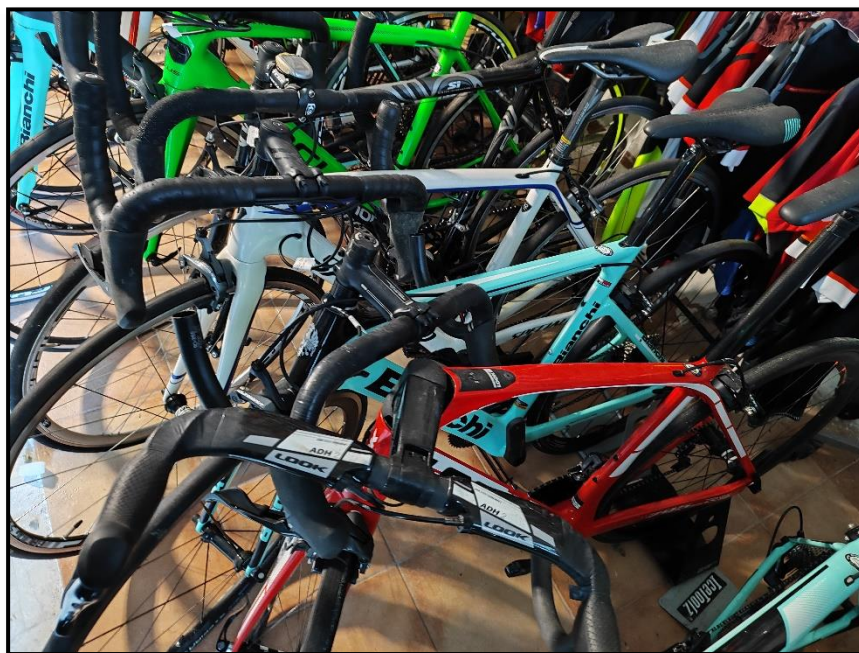

Gobid International Auction Group Srl
Capitale Sociale €500.000

Sede Legale
Via P.O. Vigliani, 19 • 20148 Milano (MI) Italia
Partita Iva 09441470961 • Codice Univoco J6URRTW

Sede Operativa
Via Merloni, 17/U
62024 Matelica (MC)

info@gobidgroup.com
www.gobidgroup.com
T +39 02 8688 2269

Sommario

Copertina e riferimenti	1
Sommario	2
Presentazione società Gobid.....	3
Descrizione e stima dei beni	da pag. 4 a pag. 14
Fotografie Campione.....	da pag. 15 a pag. 20

Gobid International Auction Group Srl
Capitale Sociale €500.000

Sede Legale
Via P.O. Vigliani, 19 • 20148 Milano (MI) Italia
Partita Iva 09441470961 • Codice Univoco J6URRTW

Sede Operativa
Via Merloni, 17/U
62024 Matelica (MC)

info@gobidgroup.com
www.gobidgroup.com
T +39 02 8688 2269

GOBID INTERNATIONAL AUCTION GROUP, opera a supporto dei curatori e dei professionisti incaricati dai Tribunali nella vendita dei beni **mobili ed immobili** derivanti da procedure concorsuali **in qualità di soggetto specializzato ai sensi dell'art. 107 della L.F. e del più recente art. 216 C.C.I.I.**

GOBID permette di **assicurare con adeguate forme di pubblicità, la massima informazione e partecipazione degli interessati**, attraverso il sistema dell'asta on line, mediante due piattaforme dedicate:

- www.gobid.it: *sito web dedicato ai beni mobili*;
- www.gobidreal.it: *sito web dedicato agli immobili*.

GOBID grazie ad uno staff strutturato e con un'esperienza decennale nel settore delle vendite, è in grado di **garantire competitività e trasparenza all'intero processo operativo**, allo scopo di conseguire, come obiettivo ultimo, la **massimizzazione del risultato di vendita**.

I principali servizi offerti sono:

- Supporto nelle attività di **inventariazione e stima** dei beni;
- **Formulazione dei lotti** ed inserimento dei dati mancanti per fornire una migliore rappresentazione dei beni in vendita;
- **Pubblicazione delle aste online**, con l'elenco dei beni in vendita e le relative scadenze;
- **Attività di pubblicizzazione della vendita** facendo ricorso a una serie di strumenti che vengono attivati a seconda della tipologia di bene: *newsletter al database degli iscritti alle piattaforme, campagne profilate di direct-mailing su un database costituito da più di 5.000.000 di potenziali clienti profilabili, campagne di social media marketing*;
- Predisposizione di un calendario di visite per le **visioni** dei beni con l'assistenza di nostro personale incaricato.
- Supporto ed assistenza telefonica e digitale a tutti i potenziali acquirenti, italiani ed esteri, sollevando la procedura da ogni incombenza operativa.
- Assistenza alla fatturazione ed al ritiro dei beni.

Matelica (MC), 26/02/2024

Gent.mo
Omissis

Oggetto: Fallimento n. 7/2021 – Omissis

Facciamo seguito all'incarico conferitoci dal Curatore per trasmettere la nostra valutazione riguardante i beni mobili inventariati all'attivo del Fallimento in epigrafe.

In data 15/02/2024 ci siamo recati presso l'indirizzo dove sono ubicati i beni e precisamente:

Omissis – Spigno Saturnia (LT)

Qui si è proceduto alla ricognizione dei beni già oggetto di inventariazione precedente; Prosecuzione dell'inventario e produzione del loro report fotografico. I beni sono costituiti da Biciclette, sia da strada, che da passeggio che mountain bike, bici per bambini; arredi vari, accessori per ciclismo, caschi per moto/scooter, pneumatici per bici/scooter/auto etc.

CRITERI DI STIMA ED INVENTARIAZIONE

La valutazione dei beni presenti presso il Fallimento non poteva prescindere da un'attività di riscontro ed inventariazione degli stessi. Rispetto alla valutazione i criteri sono differenti secondo la natura del bene in questione, fermo restando che per ciascuno si è proceduto ad effettuare un'indagine di mercato atta a valutare l'attuale presenza in commercio degli stessi, lo stato dei fornitori e dei concorrenti, e la situazione economica del settore merceologico in esame.

Per tutti i beni i criteri di valutazione comuni risultano quindi essere quelli relativi al benchmark, ovvero la comparazione degli stessi con quelli analoghi od omologhi presenti in commercio, attraverso il contatto con i fornitori e commercianti del settore, tenendo in considerazione le componenti di svalutazione dei beni derivanti da:

- Impossibilità di testare le attrezzature
- Assenza di garanzia
- Spese di ripristino
- Oneri di trasporto
- Esclusione di facilitazioni di pagamento

DESCRIZIONE E VALUTAZIONE ECONOMICA DEI BENI

Tutti i beni visionati si trovano in discrete condizioni. Si trovano però depositati in un locale molto piccolo e sono sistemati in maniera abbastanza confusionaria, almeno per ciò che riguarda la parte finale del locale e la stanza adibita ad antibagno. Qui risultano essere stati accatastati uno sopra l'altro e la loro movimentazione è molto difficoltosa.

Codice	Bene	Quantità	Valore singolo (iva esclusa)	Valore totale (iva esclusa)
1	bici da corsa Trek Madone 9	1	1.340,00 €	1.340,00 €
2	bici da corsa Look 795 rs	1	1.680,00 €	1.680,00 €
3	bici da corsa Bianchi Aria	1	630,00 €	630,00 €
4	bici da corsa Specialized Tarmac	1	450,00 €	450,00 €
5	bici da corsa usata Cannondale caad 5	1	180,00 €	180,00 €
6	bici da corsa Focus Izalco Race	1	450,00 €	450,00 €
7	bici da corsa Pinarello Fp Uno	1	180,00 €	180,00 €
8	bici da corsa usata Frw Hunters Hill	1	180,00 €	180,00 €
9	bici da corsa Focus Izalco Race	1	450,00 €	450,00 €
10	bici da corsa Bianchi Intenso	1	410,00 €	410,00 €
11	bici da corsa Bianchi Sempre Pro	1	450,00 €	450,00 €
12	bici da corsa Bianchi Sempre Pro	1	450,00 €	450,00 €
13	bici da corsa Bianchi Oltre XR3	1	670,00 €	670,00 €
14	bici da corsa Bianchi Sempre Pro	1	450,00 €	450,00 €
15	bici da corsa Cervelo S2	1	560,00 €	560,00 €
16	bici da corsa Kuota Kobalt	1	410,00 €	410,00 €
17	bici da corsa Colnago V1R	1	670,00 €	670,00 €
18	bici da corsa Cannondale Super six evo	1	340,00 €	340,00 €
19	bici da corsa usata Bianchi Sempre	1	340,00 €	340,00 €
20	bici da corsa Bianchi Infinito CV	1	560,00 €	560,00 €
21	bici da corsa Focus Izalco Max	1	790,00 €	790,00 €
22	bici da corsa Focus Izalco Max	1	900,00 €	900,00 €
23	bici da corsa Bianchi Sempre Pro	1	450,00 €	450,00 €

Codice	Bene	Quantità	Valore singolo (iva esclusa)	Valore totale (iva esclusa)
24	bici da corsa Bianchi Sempre Pro	1	450,00 €	450,00 €
25	bici da corsa Cervelo R5 - non completa	1	340,00 €	340,00 €
26	bici da corsa H.P.B. - usata	1	50,00 €	50,00 €
27	bici da corsa Scott Usa Scandium - usata	1	50,00 €	50,00 €
28	bici da corsa Colnago Ace - usata	1	120,00 €	120,00 €
29	bici Mountain Bike Univega Summit 29	1	500,00 €	500,00 €
30	bici Mountain Bike Focus Whistler 29	1	230,00 €	230,00 €
31	bici Mountain Bike Colnago mc27	1	560,00 €	560,00 €
32	bici Mountain Bike Orbea Alma 29	1	630,00 €	630,00 €
33	bici Mountain Bike Shock blaze krssl 26	1	120,00 €	120,00 €
34	bici Mountain Bike S-Works Specialized 29 - usata	1	560,00 €	560,00 €
35	bici Mountain Bike S-Works Specialized 29 - usata	1	560,00 €	560,00 €
36	bici Mountain Bike Bianchi Metmanoc cu 29	1	900,00 €	900,00 €
37	Bici Mountain Bike Bianchi Kuma 29	1	180,00 €	180,00 €
38	bici Mountain Bike Bianchi Camaleonte 28	1	160,00 €	160,00 €
39	bici da Passeggio Jumpertrek City Road	1	50,00 €	50,00 €
40	bici da Passeggio Alpina	1	160,00 €	160,00 €
41	bici da Passeggio Regina 28 Uomo	1	60,00 €	60,00 €
42	bici da Passeggio Brasile Uomo	1	60,00 €	60,00 €
43	bici da Passeggio Brasile Uomo	1	60,00 €	60,00 €
44	bici da Passeggio Aurelia Bambino Kit	1	50,00 €	50,00 €
45	bici da Passeggio Jumpertrek Slalom 26	1	60,00 €	60,00 €
46	bici da Passeggio x-trail 26	1	60,00 €	60,00 €
47	bici da Passeggio Bmx Jumpertrek 20 in scatola	1	50,00 €	50,00 €
48	bici da Passeggio bambina adriatica 16 in scatola	1	50,00 €	50,00 €
49	bici da Passeggio Fly Wheel Donna 24	1	50,00 €	50,00 €
50	Bici Donna Bugno 24	1	50,00 €	50,00 €
51	bici da Passeggio Jumpertrek Snake 24	1	50,00 €	50,00 €
52	bici da Passeggio Regina Spark 26	1	70,00 €	70,00 €
53	bici da Passeggio Pixie Bimba 10	1	30,00 €	30,00 €
54	bici da Passeggio Tecnobike bimba 16	1	30,00 €	30,00 €
55	Bici Bimbo rossa 14	1	30,00 €	30,00 €

Codice	Bene	Quantità	Valore singolo (iva esclusa)	Valore totale (iva esclusa)
56	bici bimba winx 12	1	30,00 €	30,00 €
57	bici bimba adriatica 14	1	40,00 €	40,00 €
58	bici bimbo jumpertrek 16	1	50,00 €	50,00 €
59	bici bimbo adriatica 16	1	50,00 €	50,00 €
60	Bici bimbo pj masks 16	1	40,00 €	40,00 €
61	bici jumpertrek Kippix 20	1	50,00 €	50,00 €
62	Bici bimba Cinzia	1	40,00 €	40,00 €
63	bici bimbo dino bike	1	40,00 €	40,00 €
64	bici bimbo power	1	40,00 €	40,00 €
65	bici bimbo power	1	40,00 €	40,00 €
66	Bici Bmx Tristile	1	60,00 €	60,00 €
67	Telaio bici De Rosa King RS - Usato	1	230,00 €	230,00 €
68	Telaio bici Merida Scultura	1	180,00 €	180,00 €
69	Telaio bici Focus Izalco Max - Usato	1	230,00 €	230,00 €
70	Telaio bici Giant Tcr - Usato	1	230,00 €	230,00 €
71	Telaio bici Sab - Carbo - Usato	1	70,00 €	70,00 €
72	Telaio bici Bianchi XR2 - Usato	1	180,00 €	180,00 €
73	Telaio bici Parkpre t.evo - Usato	1	120,00 €	120,00 €
74	Telaio bici scott speed star - Usato	1	120,00 €	120,00 €
75	Telaio bici Racer - Usato	1	60,00 €	60,00 €
76	Telaio bici artigianale black - Usato	1	50,00 €	50,00 €
77	Telaio bici Scapin - Usato	1	40,00 €	40,00 €
78	Telaio bici Pinarello FP2 - Usato	1	40,00 €	40,00 €
79	Telaio bici Pxt - Usato	1	50,00 €	50,00 €
80	Telaio bici Trek 1.2 - Usato	1	40,00 €	40,00 €
81	Telaio bici Frw Hunters - Usato	1	70,00 €	70,00 €
82	Telaio bici Trek Domane - Usato	1	230,00 €	230,00 €
83	Telaio bici Olympia Hero - Usato	1	120,00 €	120,00 €
84	Telaio Bici Scott CR1 - Usato	1	120,00 €	120,00 €
85	Telaio bici Scott foil	1	410,00 €	410,00 €
86	Telaio bici Bmc SL01 - Usato	1	70,00 €	70,00 €
87	Telaio bici Bianchi JAB - Usato	1	50,00 €	50,00 €

Codice	Bene	Quantità	Valore singolo (iva esclusa)	Valore totale (iva esclusa)
88	Telaio bici Bianchi JAB	1	90,00 €	90,00 €
89	Telaio bici Focus Cayo	1	230,00 €	230,00 €
90	Telaio bici Giant Propel - Usato	1	120,00 €	120,00 €
91	Telaio bici Focus Cayo	1	230,00 €	230,00 €
92	Telaio bici Cervelo S3 - Usato	1	160,00 €	160,00 €
93	Telaio bici Trek Emonda SC6	1	270,00 €	270,00 €
94	Telaio bici FRW Napa Valley - Usato	1	70,00 €	70,00 €
95	Telaio bici Focus Izalco TLW - Usato	1	180,00 €	180,00 €
96	Telaio bici Kuota Kan	1	340,00 €	340,00 €
97	Telaio bici Trek Domane SRL	1	790,00 €	790,00 €
98	Telaio bici Colnago Ferrari v1r - Usato	1	410,00 €	410,00 €
99	n. 2 ruote Equinox Tolmaro Carbonio	2	15,00 €	30,00 €
100	n. 2 ruote Miche Sintyum	2	45,00 €	90,00 €
101	n. 2 ruote Miche Super Type Carbonio - Usate	2	90,00 €	180,00 €
102	n. 2 ruote Shimano Dura Ace Carbonio - Usate	2	60,00 €	120,00 €
103	n. 2 ruote Mavic Cross Max SLR - Usate	1	70,00 €	70,00 €
104	n. 1 Ruota Ambrosio Equilibrium 42	1	90,00 €	90,00 €
105	n. 2 Ruote Vision Team 35	2	60,00 €	120,00 €
106	n. 2 Cerchi Bontrager Aura 5	2	60,00 €	120,00 €
107	n. 1 Ruota Bontrager alluminio - usata	1	30,00 €	30,00 €
108	n. 1 ruota Ambrosio Laser Comp	1	50,00 €	50,00 €
109	n. 2 ruote equation 38 carbonio	2	135,00 €	270,00 €
110	n. 2 ruote equation 50 carbonio	2	135,00 €	270,00 €
111	n. 2 ruote Winslow Team 30	2	60,00 €	120,00 €
112	n. 2 ruote Crankbrothers cobalt 3	2	70,00 €	140,00 €
113	n. 2 ruote Crankbrothers cobalt 3	2	70,00 €	140,00 €
114	n. 2 ruote Bis Carbonio	2	70,00 €	140,00 €
115	n. 2 Ruote Equinox Typhon Carbonio	2	170,00 €	340,00 €
116	n. 2 Ruote Deda SL30 Carbonio	2	170,00 €	340,00 €
117	n. 2 ruote Shimano WH6800	2	60,00 €	120,00 €
118	n. 2 ruote Shimano WHRS	2	35,00 €	70,00 €
119	n. 2 ruote Swiss DT Swiss R24 Spline	2	45,00 €	90,00 €

Codice	Bene	Quantità	Valore singolo (iva esclusa)	Valore totale (iva esclusa)
120	n. 2 ruote Shimano XT29	2	45,00 €	90,00 €
121	n. 2 ruote Bis Carbonio	2	90,00 €	180,00 €
122	n. 2 ruote Miche Race Pro	2	35,00 €	70,00 €
123	n. 2 ruote Miche Race Axy	2	35,00 €	70,00 €
124	n.2 ruote Vision Trimax 35	2	80,00 €	160,00 €
125	n. 2 Ruote Equator 45 Carbonio	2	135,00 €	270,00 €
126	n. 2 Ruote Equinox typhoon x	2	170,00 €	340,00 €
127	n. 1 ruota Swiss DT xm1501	1	70,00 €	70,00 €
128	n. 1 ruota Lightweight awrecore - usata	1	120,00 €	120,00 €
129	n. 11 Manubri Deda Zero 100	11	20,00 €	220,00 €
130	n. 3 Manubri Bontrager Race VR-C	3	10,00 €	30,00 €
131	n. 4 Manubri Bontrager VR-C Handlebar	4	12,50 €	50,00 €
132	n. 1 Manubrio Ritchey Comp.	1	20,00 €	20,00 €
133	n. 2 Manubri Pro Vibe 7s	2	20,00 €	40,00 €
134	n. 2 Manubri Bontrager Elite	2	20,00 €	40,00 €
135	n. 1 Manubrio Bontrager Elite Airo	1	20,00 €	20,00 €
136	n. 1 Manubrio Bontrager XXX VR	1	80,00 €	80,00 €
137	n. 1 Manubrio Bontrager Iso Os Vr	1	20,00 €	20,00 €
138	n. 1 Manubrio Bontrager Elite	1	20,00 €	20,00 €
139	n. 1 Manubrio Zipp Sl-80	1	30,00 €	30,00 €
140	n. 1 Manubrio Matrix	1	20,00 €	20,00 €
141	n. 1 Manubrio Fsa Energy	1	20,00 €	20,00 €
142	n. 1 Manubrio Fsa Slk	1	60,00 €	60,00 €
143	n. 1 Manubrio Fizik Cyrano R1	1	60,00 €	60,00 €
144	n. 1 Manubrio Trek Madone Integrato	1	120,00 €	120,00 €
145	n. 1 Manubrio Bontrager XXX VR	1	80,00 €	80,00 €
146	n. 1 Manubrio Zipp Sl-80	1	30,00 €	30,00 €
147	n. 1 Manubrio Bontrager XXX Integrato	1	140,00 €	140,00 €
148	n. 1 Manubrio Metron + Attacco	1	80,00 €	80,00 €
149	n. 2 Manubri Cervello Carbonio + Attacco	2	80,00 €	160,00 €
150	n. 4 Manubri Deda Superleggero Carbonio	4	62,50 €	250,00 €
151	n. 2 Manubri Bontrager XXX Areo	2	80,00 €	160,00 €

Codice	Bene	Quantità	Valore singolo (iva esclusa)	Valore totale (iva esclusa)
152	n. 2 Manubri Bontrager XXX VR	2	80,00 €	160,00 €
153	n. 1 Manubrio Cervelo in Carbonio	1	60,00 €	60,00 €
154	n. 1 Manubrio LightWeight 196 Gr.	1	90,00 €	90,00 €
155	n. 7 Attacchi Manubrio Deda	7	18,57 €	130,00 €
156	n. 2 Attacchi Manubrio Cinelli Dinamo	2	30,00 €	60,00 €
157	n. 1 Attacco Manubrio Pro Wibe	1	20,00 €	20,00 €
158	n. 1 Attacco Manubrio Deda Superleggero	1	30,00 €	30,00 €
159	n. 5 Attacchi Manubrio in Alluminio Varie Marche	5	12,00 €	60,00 €
160	n. 1 Reggisella Pro Wibe 7S	1	30,00 €	30,00 €
161	n. 1 Reggisella Pro LT	1	20,00 €	20,00 €
162	n. 1 Reggisella Bontrager XXX	1	50,00 €	50,00 €
163	n. 1 Reggisella Lightweight Grossen	1	70,00 €	70,00 €
164	n. 2 Reggisella Trek Carbonio	2	35,00 €	70,00 €
165	n. 1 Reggisella + Sella Concept	1	20,00 €	20,00 €
166	n. 14 Selle Aspire Super Confort	14	18,57 €	260,00 €
167	n. 4 Selle San Marco Aspire 2 Dinamic	4	20,00 €	80,00 €
168	n. 1 Sella Prologo Scratch Pro-Plus	1	30,00 €	30,00 €
169	n. 1 Sella Prologo New Nago Evo	1	30,00 €	30,00 €
170	n. 1 Sella Prologo Scratch 2	1	30,00 €	30,00 €
171	n. 1 Sella Prologo Zero - II CPC	1	50,00 €	50,00 €
172	n. 1 Sella Fizik Airone R3	1	30,00 €	30,00 €
173	n. 1 Sella bici Fizik Aliante R3	1	30,00 €	30,00 €
174	n. 1 Sella San Marco Aspide Carbon	1	40,00 €	40,00 €
175	n. 1 Sella Italia X1	1	20,00 €	20,00 €
176	n. 1 Sella Italia Slr - usata	1	20,00 €	20,00 €
177	n. 3 Selle Bontrager Montrose	3	20,00 €	60,00 €
178	n. 2 Selle bici Fizik Antares R3	2	25,00 €	50,00 €
179	n. 1 Sella bici Fizik Antares R3 Versus	1	40,00 €	40,00 €
180	n. 1 Sella bici Fizik Aliante R3 Open	1	30,00 €	30,00 €
181	n. 1 Sella San Marco Mantra	1	40,00 €	40,00 €
182	n. 1 Sella Nago Evo Cpc - usata	1	20,00 €	20,00 €
183	n. 1 Sella Italia Slr Team - usata	1	30,00 €	30,00 €

Codice	Bene	Quantità	Valore singolo (iva esclusa)	Valore totale (iva esclusa)
184	n. 1 Sella Pro Griffon	1	20,00 €	20,00 €
185	n. 1 Sella San Marco Mantra Carbon	1	50,00 €	50,00 €
186	n. 2 Selle Astute starline	2	30,00 €	60,00 €
187	n. 31 Sacca porta ruota	31	3,23 €	100,00 €
188	n. 2 Sella bici Fizik Antares R3	2	35,00 €	70,00 €
189	n. 2 Selle bici Fizik Aliante R3	2	35,00 €	70,00 €
190	n. 1 Sella bici Fizik Airone R3	1	40,00 €	40,00 €
191	n. 1 Sella bici Fizik Volta	1	20,00 €	20,00 €
192	n. 1 Sella Bici San Marco Regale	1	20,00 €	20,00 €
193	n. 1 Sella bici Fizik Airone	1	30,00 €	30,00 €
194	n. 10 Copertoni per Mountain Bike	10	9,00 €	90,00 €
195	n. 8 copertoni varie marche	8	10,00 €	80,00 €
196	n. 4 Occhiali Salice	4	25,00 €	100,00 €
197	n. 1 Occhiale 005 Ita	1	20,00 €	20,00 €
198	n. 7 Occhiali Power Race Star ar	7	8,57 €	60,00 €
199	n. 4 Occhiali Salice 004 Cdm	4	15,00 €	60,00 €
200	n. 1 Occhiale Rudy Project	1	30,00 €	30,00 €
201	n. 12 Occhiali Rwc W	12	13,33 €	160,00 €
202	n. 7 Occhiali Kco Open	7	45,71 €	320,00 €
203	Borracce: N. 11 da 800 ml N. 25 da 500 ml.	36	3,06 €	110,00 €
204	Pulitori marca Shimano: N. 10 sgrassatori N. 18 spray per pulizia N. 7 lubrificanti liquidi	35	1,14 €	40,00 €
205	Porta ciclo: N. 6 a muro N. 5 da terra	11	7,27 €	80,00 €
206	Pulitore e lucido x bici marca Bianchi	4	5,00 €	20,00 €
207	Sigillante per copertoni spray e liquido	25	16,00 €	400,00 €
208	Manopole	21	5,24 €	110,00 €
209	Spray gonfia e ripara marca Barbieri	16	2,50 €	40,00 €

Codice	Bene	Quantità	Valore singolo (iva esclusa)	Valore totale (iva esclusa)
210	Kit modifica gomme marca Barbieri	12	7,50 €	90,00 €
211	Manopole in silicone	9	3,33 €	30,00 €
212	Porta telefono	18	1,11 €	20,00 €
213	Nastri avvolgi manubrio	120	6,00 €	720,00 €
214	Contenitori in plastica	11	2,73 €	30,00 €
215	Batteria per moto marca unibat	1	10,00 €	10,00 €
216	Catene per auto classic	1	10,00 €	10,00 €
217	Pompette gonfiaggio e kit Vari modelli e marche	28	5,00 €	140,00 €
218	Accessori per bici: Rotori Pignoni Pasticche freni Ferma piedi automatici Catene	122	7,05 €	860,00 €
219	Rotori per bici Rotor	5	68,00 €	340,00 €
220	Scarpe per bicicletta Varie Marche, modelli e misure	128	34,06 €	4.360,00 €
221	Scarpe da ginnastica Saucony Vari modelli, colori e misure	26	21,15 €	550,00 €
222	Abbigliamento: Magliette, body, pantaloni	125	6,00 €	750,00 €
223	Guanti + calze	45	7,11 €	320,00 €
224	Bici Cervelo S2	1	450,00 €	450,00 €
225	Telaio bici Cervelo R3	1	670,00 €	670,00 €
226	Bici Focus Cayo Ultegra	1	410,00 €	410,00 €
227	Giacche e pantaloni per moto: 15 giacche - 2 pantaloni	17	34,12 €	580,00 €
228	Scatolone con accessori vari: Manubri - Porta manubrio – Sella - Porta sella	1	230,00 €	230,00 €
229	Porta borracce	33	3,03 €	100,00 €

Codice	Bene	Quantità	Valore singolo (iva esclusa)	Valore totale (iva esclusa)
230	Caschi per bici	85	41,06 €	3.490,00 €
231	Copertoni per bici	43	18,14 €	780,00 €
232	Caschi per moto	70	45,00 €	3.150,00 €
233	Accessori e ricambi usati	1	1.000,00 €	1.000,00 €
234	Pneumatici per auto, moto, scooter	44	18,18 €	800,00 €
235	Scatoloni con particolari usati: Circa 23 cartoni Nell antibagno svariati cerchi usati per bici, pneumatici per bici usate Cavalletti per bici circa 4 scatole	1	2.500,00 €	2.500,00 €
236	Scatolone con 95 selle	1	1.710,00 €	1.710,00 €
237	Arredi vari: Arredi vari composti da librerie, mobiletti, stand espositivi, vetrinetta etc. 2 Rastrelliere porta biciclette da 7 posti superiori Cavalletti porta bici	1	3.000,00 €	3.000,00 €
238	Parabrezza per scooter Aprilia gulliver	1	20,00 €	20,00 €
239	Occhiali per ciclista	24	13,33 €	320,00 €
240	Rulliera elettrica per biciclette	1	40,00 €	40,00 €
241	N. 5 scatoloni con accessori vari	1	300,00 €	300,00 €
242	Registratore di cassa Axon	1	110,00 €	110,00 €
243	Conta cadenza e accessori: N. 3 conta cadenza N. 1 fascia N. 1 apparecchio bryton rider 530	1	60,00 €	60,00 €
244	Cestini x biciclette	9	5,56 €	50,00 €
245	Diagnosi per moto: N. 1 marca wurth ecs 4 N. 1 marca 0704 170	1	150,00 €	150,00 €
				63.620,00 €

Sulla base delle valutazioni sopraelencate, il valore complessivo del compendio mobiliare relativo alla procedura in oggetto ammonta quindi ad **€. 63.620,00 iva esclusa**.

La documentazione prodotta è stata elaborata in considerazione delle analisi svolte, dei documenti reperiti e delle informazioni raccolte.

Il raggiungimento dell'importo indicato è subordinato all'effettiva conservazione dei beni e degli articoli nello stato di fatto in cui si trovano al momento dell'inventariazione e valutazione.

L'incaricato della redazione della valutazione
GOBID INTERNATIONAL AUCTION GROUP S.r.l.
Ufficio Inventariazione e Perizie
Emiliano Graziani



FOTOGRAFIE CAMPIONE

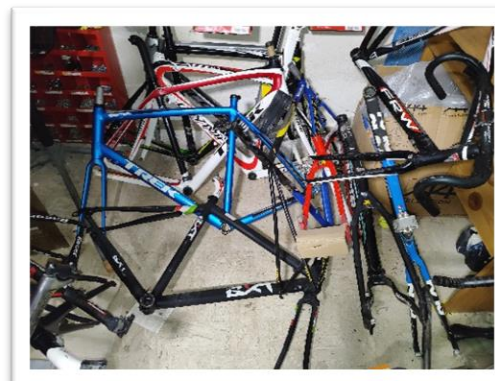

Gobid International Auction Group Srl
Capitale Sociale €500.000

Sede Legale
Via P.O. Vigliani, 19 • 20148 Milano (MI) Italia
Partita Iva 09441470961 • Codice Univoco J6URRTW

Sede Operativa
Via Merloni, 17/U
62024 Matelica (MC)

info@gobidgroup.com
www.gobidgroup.com
T +39 02 8688 2269

FOTOGRAFIE CAMPIONE

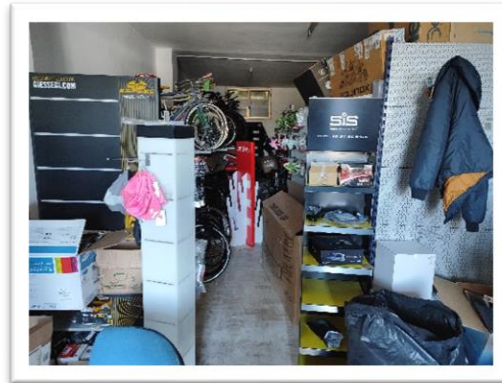
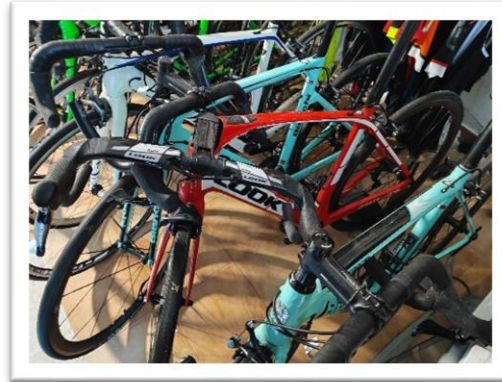
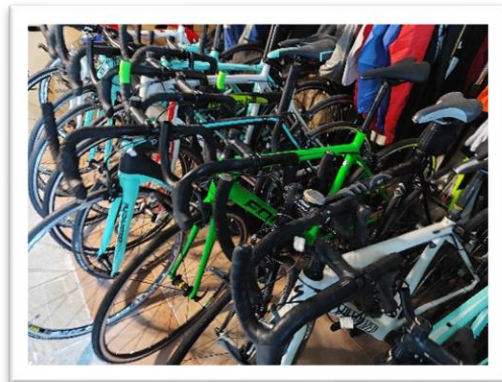

Gobid International Auction Group Srl
Capitale Sociale €500.000

Sede Legale
Via P.O. Vigliani, 19 • 20148 Milano (MI) Italia
Partita Iva 09441470961 • Codice Univoco J6URRTW

Sede Operativa
Via Merloni, 17/U
62024 Matelica (MC)

info@gobidgroup.com
www.gobidgroup.com
T +39 02 8688 2269

FOTOGRAFIE CAMPIONE

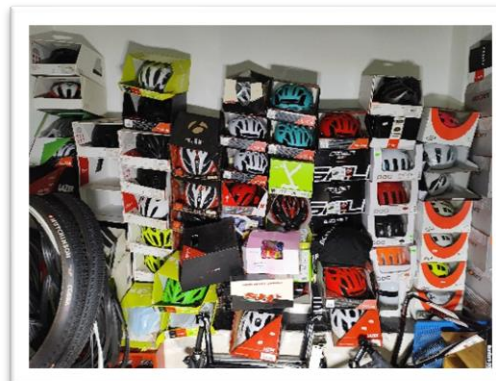
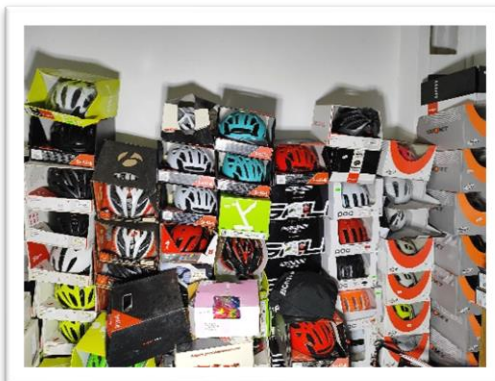
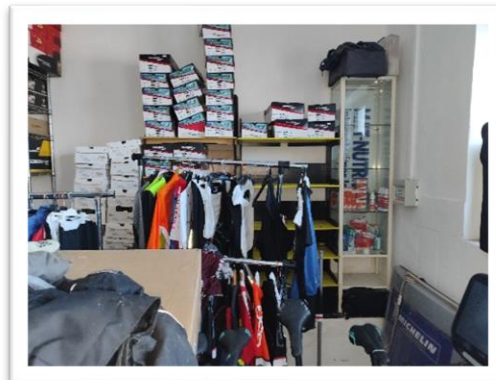
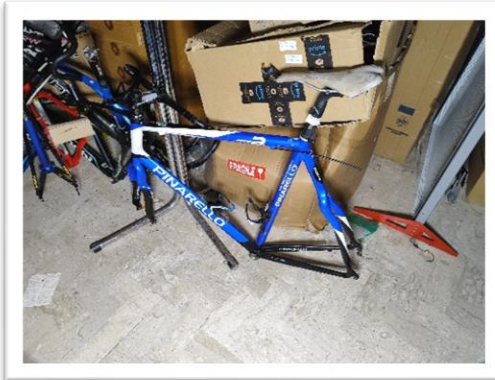

FOTOGRAFIE CAMPIONE

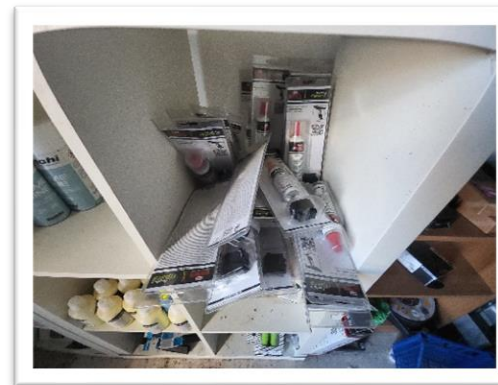

FOTOGRAFIE CAMPIONE

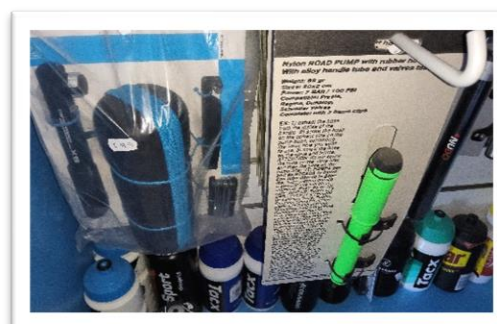

Gobid International Auction Group Srl
Capitale Sociale €500.000

Sede Legale
Via P.O. Vigliani, 19 • 20148 Milano (MI) Italia
Partita Iva 09441470961 • Codice Univoco J6URRTW

Sede Operativa
Via Merloni, 17/U
62024 Matelica (MC)

info@gobidgroup.com
www.gobidgroup.com
T +39 02 8688 2269

FOTOGRAFIE CAMPIONE



Gobid International Auction Group Srl
Capitale Sociale €500.000

Sede Legale
Via P.O. Vigliani, 19 • 20148 Milano (MI) Italia
Partita Iva 09441470961 • Codice Univoco J6URRTW

Sede Operativa
Via Merloni, 17/U
62024 Matelica (MC)

info@gobidgroup.com
www.gobidgroup.com
T +39 02 8688 2269