

ELABORATO PLANIMETRICO

Compilato da:
Zagaglia Sandro
Iscritto all'albo:
Ingegneri
Prov. Ancona N. 432

**Agenzia del Territorio
CATASTO FABBRICATI
Ufficio Provinciale di
Macerata**

Comune di Porto Recanati

Protocollo n. MC0091744 del 18/08/2004

Sezione: Foglio: 12

Particella: 1292

Tipo Mappale n. 44168 del 19/04/2004

Dimostrazione grafica dei subalterni

Scala 1 : 500

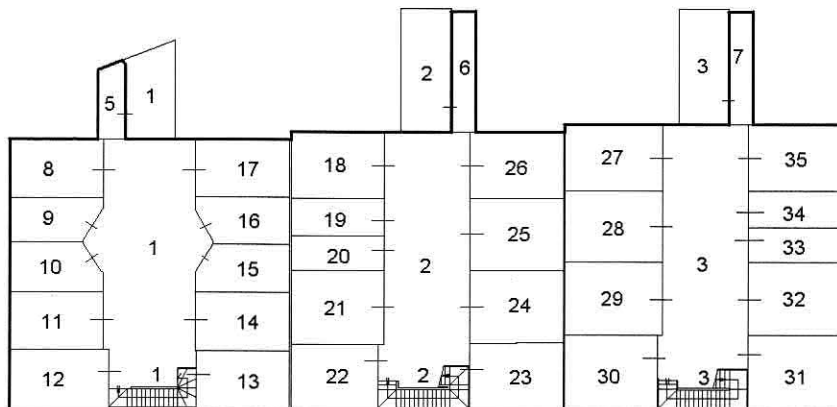

**PIANO
PRIMO SOTTOSTRADA**

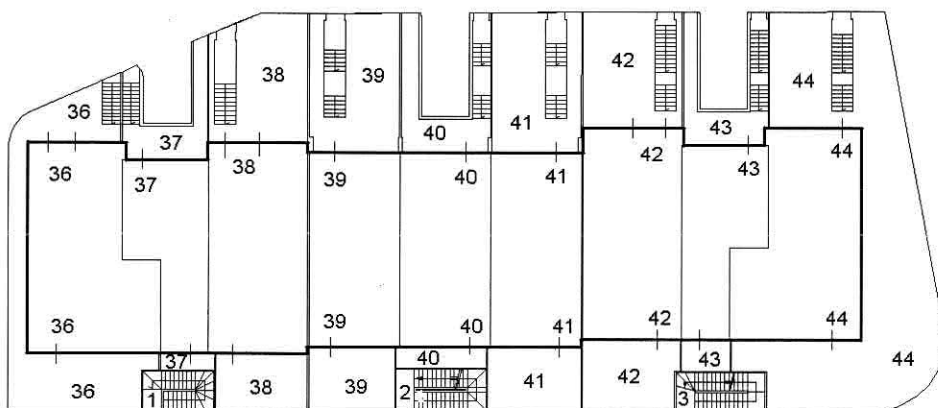

PIANO TERRA

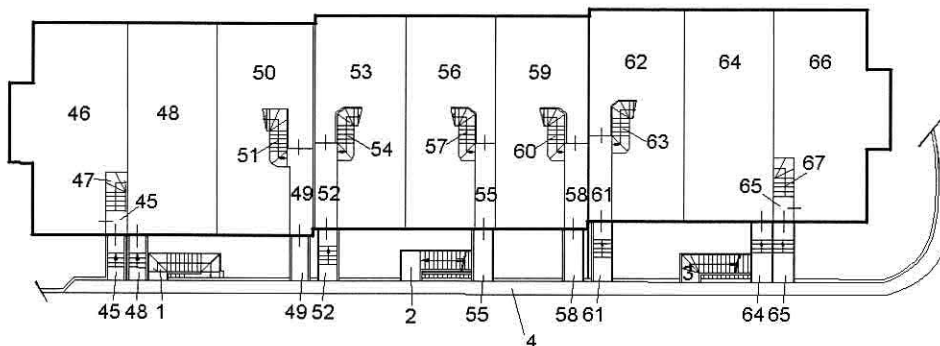

PIANO PRIMO

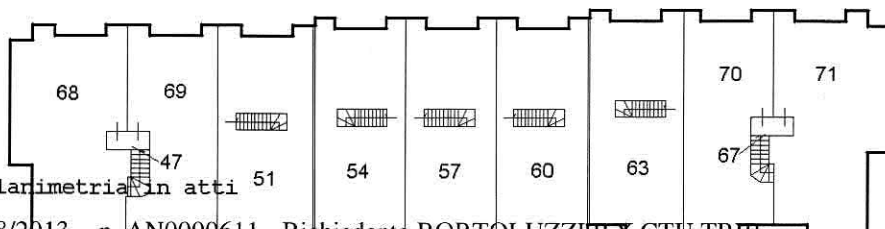

PIANO SECONDO



Ultima Planimetria in atti

Catasto dei fabbricati - situazione al 30/08/2013 - Comune di PORTO RECANATI (919) - < Foglio: 12 Particella: 1292 - Elaborato Planimetrico >